

CONTRACT BATHROOM SPACES

# FULL COLOR



**sonia**

Edición 0.7

Hemos confeccionado este catálogo con pasión e ilusión, tratando de aportar la más amplia variedad de soluciones actuales, novedosas, de diseño y calidad para tus proyectos.

Muchas gracias por confiar en nosotros.



**Convertimos tus ideas en espacios únicos y memorables. Aquí descubrirás el punto de partida para diseñar tu proyecto a medida y crear un baño sin límites.**

# ÍNDICE

1. Quiénes somos	Trayectoria Servicios	08 10
2. Nuestro universo		12
3. Accesorios	Tecno Project Nox Astral S-Cube Go Care	24 34 36 38 40
4. Equipamiento	Perchas Instalación adhesiva Repisas Espejos de aumento Hornacinas Complementos ducha Jaboneras ducha Dosificadores jabón Dispensador papel Secadores manos Secadores pelo Papeleras Portarrollos Escobilleros Cambiadores Barras de seguridad	46 48 49 50 51 52 54 56 58 60 61 62 63 64 66 68
5. Grifería	Hidra Tecno project	70 72
6. Muebles	Evolve Brooklyn Duomo Kita Soho Gràcia	78 87 94 103 110 120
7. Lavabos	MX3 MX12 MX12 suspendido MX13 SX7 SX12	133 134 135 136 137 138
8. Espejos & Iluminación	Mira Nova Basic Ø Basic Vora Aluglass Alulight Lluna Back Light Aluminium Light Anti-vaho Lights	146 146 146 147 147 147 148 148 148 149 149 150
9. Garantía		152

# 01

# Quiénes somos

# Trayectoria

## 40 AÑOS MIRANDO AL FUTURO

Haber nacido dentro del grupo industrial Válvulas Arco, nos permite hablar de más de 40 años de experiencia en todas las fases: El diseño, la selección de materiales, la fabricación, el transporte y el servicio post-venta. Cada paso es relevante y crucial.

---

## 1980

Diseño de la maneta de la puerta interior del Ford Fiesta. Obtenemos la certificación Q1 de Ford.



## 1991

Bola y Norda: Las dos primeras colecciones de accesorio de baño de Sonia.





## 2005

Después de 20 colecciones de accesorios, extendemos nuestra gama de productos a muebles, lavabos, espejos e iluminación.

## 2022

Go Care: Programa de ayudas técnicas y barras de seguridad orientado al hábitat.

Investigación, diseño y desarrollo de nuevas necesidades más inclusivas.



## 2024



Freestanding: Soluciones de accesorios a suelo como respuesta innovadora a las necesidades cambiantes del mercado.

Incorporación de nuevos materiales responsables con el medio ambiente.

# Servicios

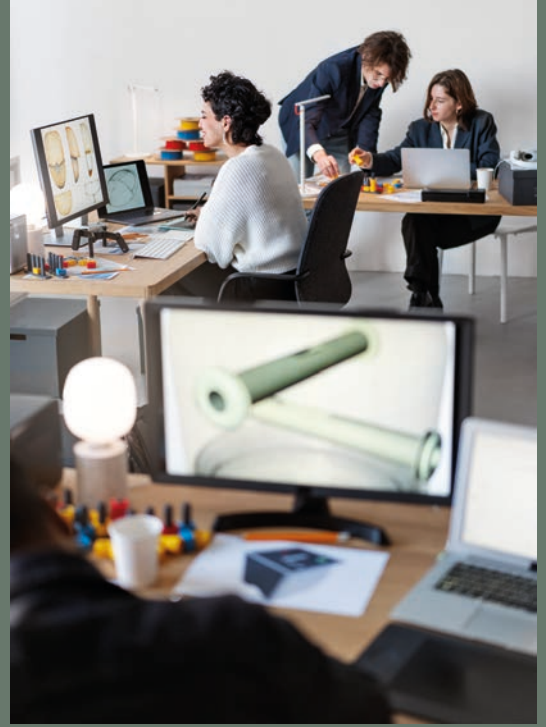

MODELADO 3D



BOCETADO MANUAL Y DIGITAL DE PROPUESTAS

## Crea el proyecto de tus sueños con nosotros.

Realizamos un análisis integral de cada proyecto. Conceptualizamos en base a los requisitos y especificaciones definidos. Proponemos un análisis de viabilidad y evolucionamos las propuestas: gráficas, desarrollo técnico, estimación y planificación del proyecto.

Además acompañamos a cada cliente con una revisión continua y monitorización del proyecto.





COLOR & TRIM



PROTOTIPO



ASESOR PERSONAL

# 02

# Nuestro universo

**Queremos inspirar y redefinir el servicio contract. Descubre a continuación algunos de nuestros proyectos en los que el elemento protagonista es el color. Te mostramos diferentes combinaciones con el objetivo de enseñar la versatilidad de nuestro servicio de personalización.**

El color es capaz de emocionar y no dejar indiferente a nadie. No te pongas límites.

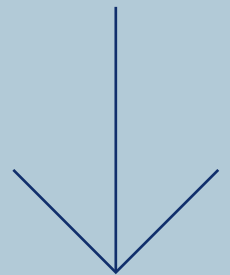

Customiza tu baño.



La calidad de nuestros productos es el pilar fundamental de nuestra identidad. Ahora, además, también queremos estar al frente de la innovación y el diseño. Ofreciendo un servicio customizado para tus proyectos profesionales.

Contamos con larga trayectoria que nos garantiza poder crear piezas únicas para tu próximo proyecto. Ponte en contacto con nosotros y te asignaremos un asesor personal que te guiará en todo el proceso.

[soniabath.com](https://soniabath.com)

⊕ PERCHAS TECNO  
ACABADO PERSONALIZADO:  
AZUL MARINO RM-5010

⊕ DISPENSADOR JABÓN ONA  
ACABADO PERSONALIZADO:  
BRUSHED NICKEL

⊕ PORTARROLLOS TECNO  
ACABADO PERSONALIZADO:  
AZUL MARINO RM-5010

⊕ CEMENTOALLERO BARRA DOBLE  
ACABADO PERSONALIZADO:  
ROSETTA CEMENT + BRUSHED NICKEL

⊕ ESCOBILLERO TECNO  
ACABADO PERSONALIZADO:  
AZUL MARINO RM-5010

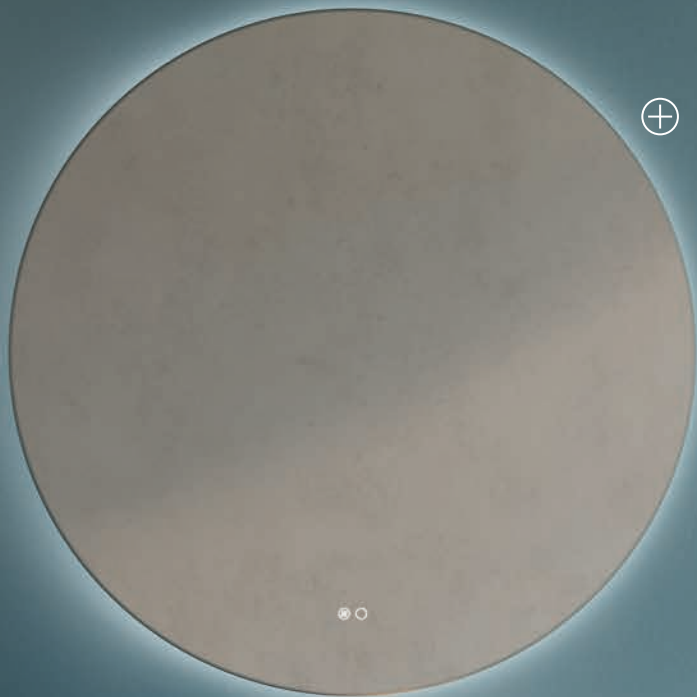

⊕ ESPEJO VORA100

GRIFO TECNO  
ACABADO PERSONALIZADO:  
VISUAL STEEL



LAVABO SONIALAB  
PROYECTO PERSONALIZADO



TOALLERO TECNO 450  
ACABADO PERSONALIZADO:  
AZUL MARINO RM-5010



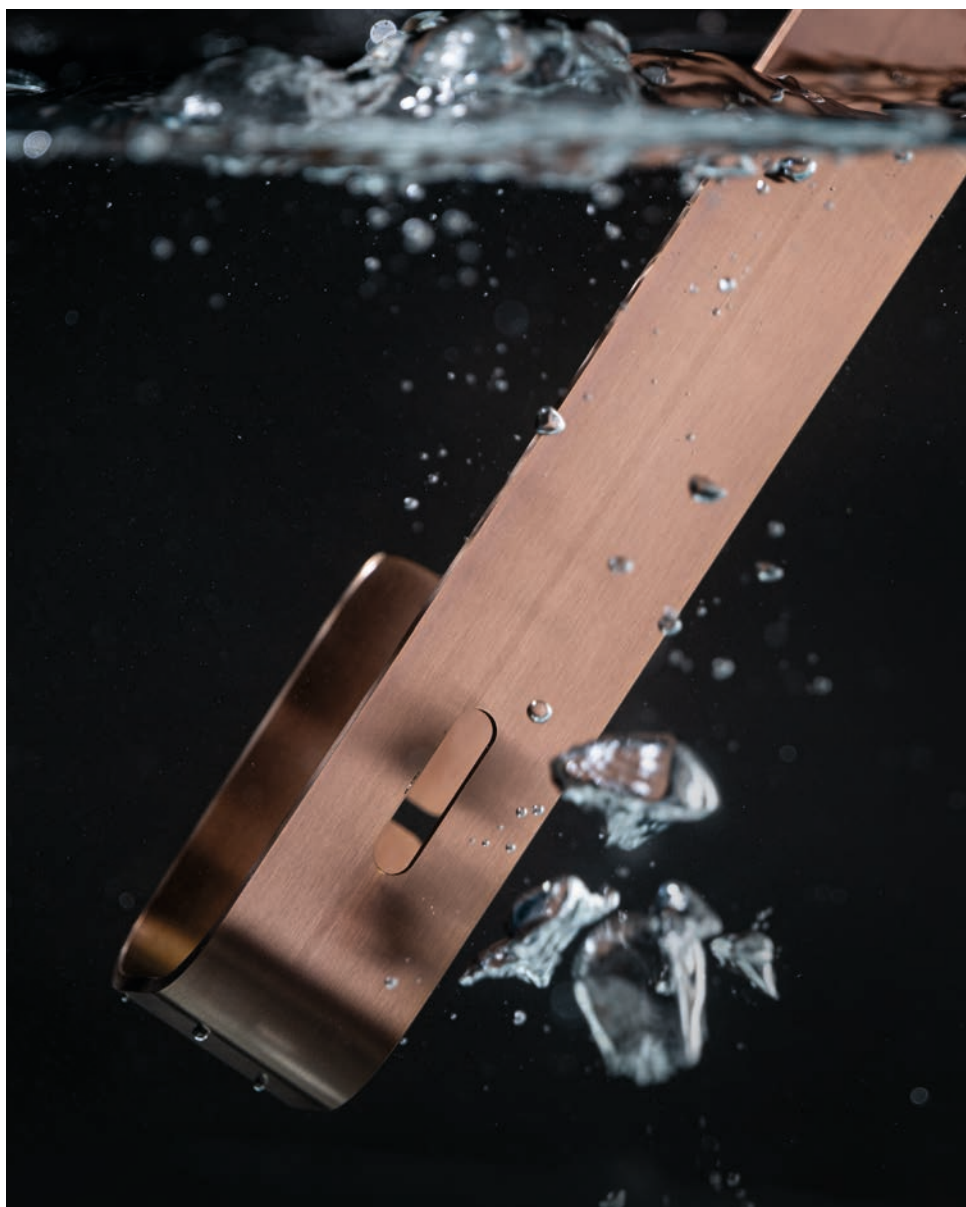





HORNACINA 300 X 600 MM.  
ACABADO PERSONALIZADO:  
PVD COPPER SATINADO



S-CUBE PORTARROLLOS ABIERTO  
ACABADO PERSONALIZADO:  
PVD COPPER SATINADO



TECNO ASA DOBLE MAMPARA  
ACABADO PERSONALIZADO:  
PVD COPPER SATINADO



FORMA ESCOBILLERO  
ACABADO PERSONALIZADO:  
PVD COPPER PULIDO



S-CUBE PERCHA  
ACABADO PERSONALIZADO:  
PVD COPPER SATINADO



FORMA DISPENSADOR TOALLAS  
ACABADO PERSONALIZADO:  
PVD COPPER SATINADO



FORMA PAPELERA SIN TAPA 23L  
ACABADO PERSONALIZADO:  
PVD COPPER SATINADO

ESPEJO VORA 100

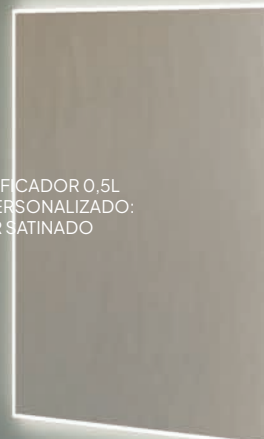

FORMA DOSIFICADOR 0,5L  
ACABADO PERSONALIZADO:  
PVD COPPER SATINADO



LAVABO MX13 100  
WHITE



⊕ ESPEJO MIRA

⊕ DISPENSADOR PAPEL NOX  
ACABADO PERSONALIZADO:  
GRANATE RM-3011

⊕ TOALLERO 600 NOX  
ACABADO PERSONALIZADO:  
GRANATE RM-3011



⊕ DOSIFICADOR NOX  
ACABADO PERSONALIZADO:  
GRANATE RM-3011

⊕ PERCHA DOBLE NOX  
ACABADO PERSONALIZADO:  
GRANATE RM-3011

⊕ PAPELERA 3L  
ACABADO NEGRO





TOALLERO ANILLA ESTRIBO  
BLACK ⊕

ESPEJO MIRA  
BLACK ⊕

GO CARE BARRA 600MM  
ACABADO PERSONALIZADO:  
NUDE DT-7032 ⊕

NOMAD TOALLERO DOBLE  
BLACK+BLACK ⊕

LAVABO SONIA LAB  
PROYECTO PERSONALIZADO ⊕

DISPENSADOR JABÓN ONA  
ACABADO PERSONALIZADO:  
OCRE RM-1024 + WHITE ⊕



03

# Accesorios





# Colecciones

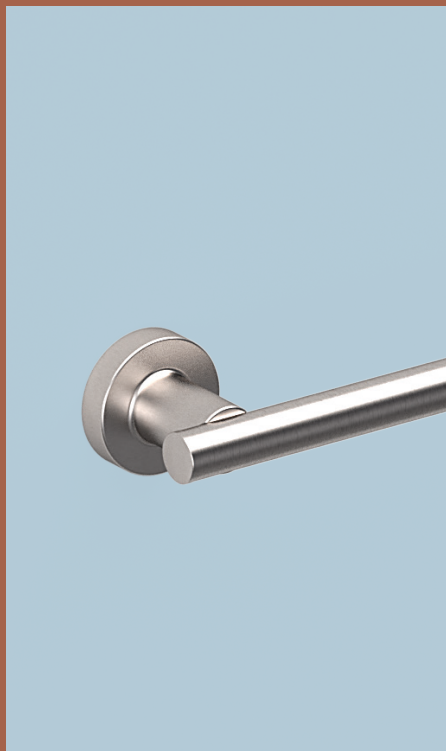

Tecno Project. 28



Nox. 34

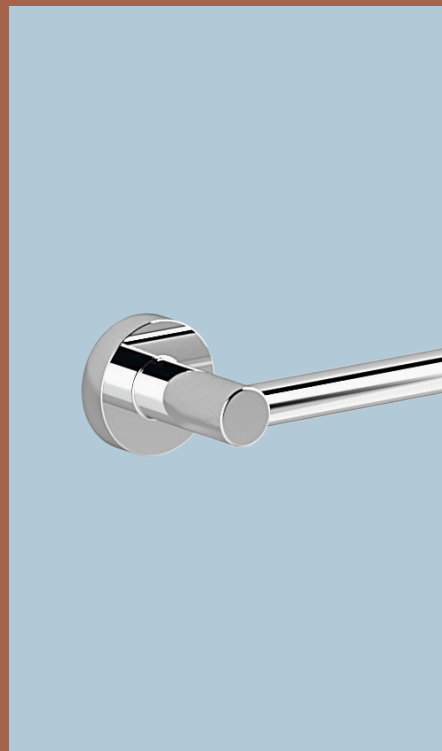

Astral. 36

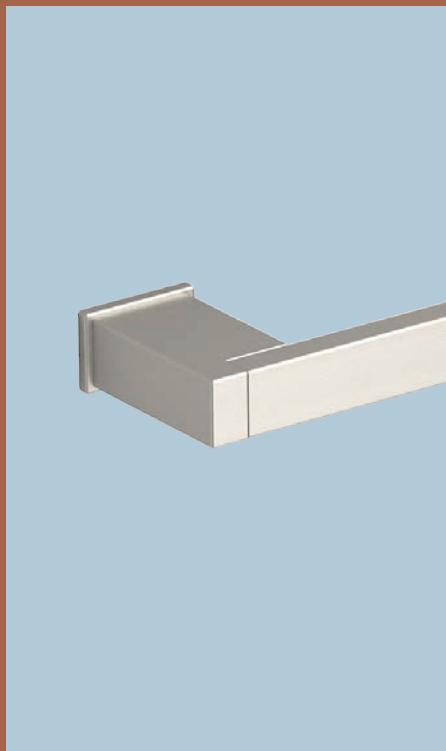

S-Cube. 38

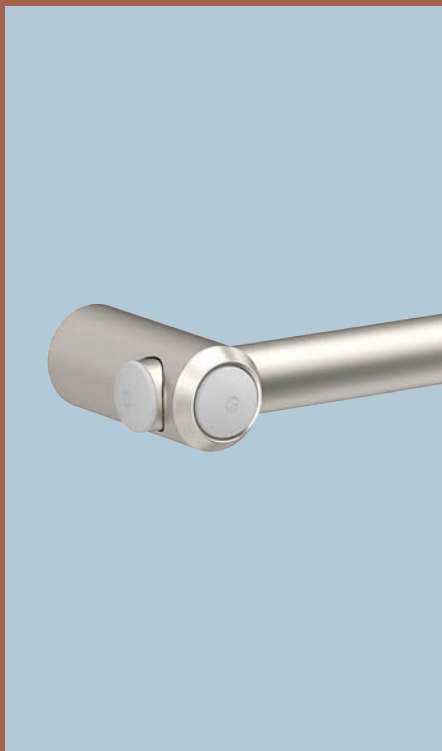

Go Care. 40

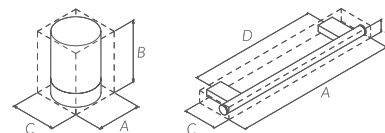

TOALLERO BARRA 300 MM.

- CROMO 116799
- PVD BRUSHED GOLD 201761
- BRUSHED NICKEL 194988
- GUN METAL 186228
- BLACK 166183
- WHITE 166060

A: 330 mm. B: 64 mm. C: 50 mm. D: 280 mm.



TOALLERO BARRA 500 MM.

- CROMO 116805
- PVD BRUSHED GOLD 201778
- BRUSHED NICKEL 194995
- GUN METAL 194896
- BLACK 166190
- WHITE 166077

A: 510 mm. B: 64 mm. C: 50 mm. D: 460 mm.



TOALLERO BARRA 600 MM.

- CROMO 116812
- BLACK 166206
- WHITE 166084

A: 660 mm. B: 64 mm. C: 50 mm. D: 610 mm.



TOALLERO BARRA 750 MM.

- CROMO 116829

A: 790 mm. B: 64 mm. C: 50 mm. D: 740 mm.



TOALLERO BARRA 900 MM.

- CROMO 120468

A: 900 mm. B: 50 mm. C: 64 mm. D: 860 mm.



TOALLERO BARRA FIJO

- CROMO 153312
- BLACK 176793
- WHITE 176854

A: 415 mm. B: 50 mm.



TOALLERO BARRA DOBLE 650 MM.

- CROMO 118021

A: 660 mm. B: 50 mm. C: 122 mm. D: 610 mm.

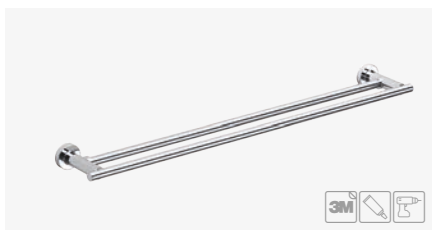

TOALLERO BARRA DOBLE 750 MM.

- CROMO 118038

A: 790 mm. B: 50 mm. C: 122 mm. D: 740 mm.

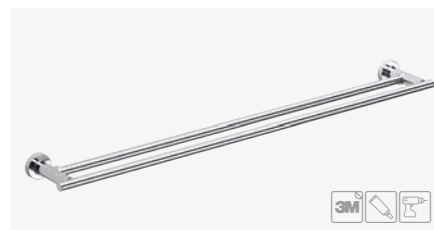

TOALLERO BARRA DOBLE 900 MM.

- CROMO 159581

A: 910 mm. B: 50 mm. C: 122 mm. D: 860 mm.



T. BARRA DOBLE MÓVIL

- CROMO 116867

A: 434 mm. B: 50 mm. C: 66 mm.



Kit instalación atornillado  
Incluido en los producto indicados



Bathfix kit gel adhesivo  
Incluido en los producto indicados



Trasera adhesiva  
Se vende por separado

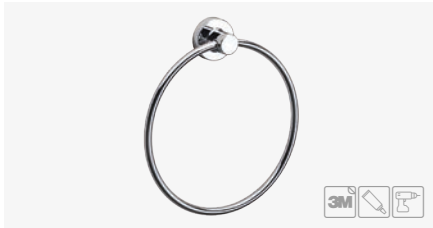

TOALLERO ANILLA 190 MM.

- CROMO
- BLACK
- WHITE

116911  
166220  
166107

A: 190 mm. B: 210 mm. C: 41 mm.



TOALLERO ABIERTO 200 MM.

- CROMO
- BLACK
- WHITE

116928  
176809  
176861

A: 228 mm. B: 110 mm. C: 41 mm.



TOALLERO ABIERTO 160 MM.

- CROMO
- PVD BRUSHED GOLD
- BRUSHED NICKEL
- GUN METAL
- BLACK
- WHITE

116973  
201785  
195008  
194902  
176779  
176830

A: 160 mm. B: 110 mm. C: 41 mm.



PERCHA Ø25

- CROMO
- PVD BRUSHED GOLD
- BRUSHED NICKEL
- GUN METAL
- BLACK
- WHITE

118090  
201792  
194971  
186204  
166213  
166091

A: 25 mm. B: 25 mm. C: 34 mm.

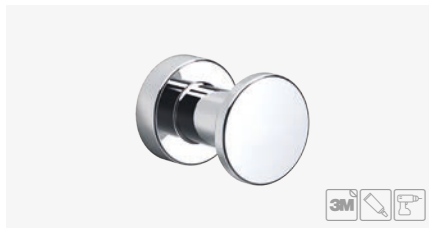

PERCHA Ø35

- CROMO
- BLACK
- WHITE

116881  
170364  
176816

A: 35 mm. B: 35 mm. C: 45 mm.



PERCHA VERTICAL

- CROMO
- BLACK
- WHITE

210459  
210466  
210473

A: 50 mm. B: 65 mm.



PERCHA DOBLE Ø25

- CROMO
- BLACK
- WHITE

116898  
172320  
172405

A: 110 mm. B: 30 mm. C: 40 mm.



PERCHA TRIPLE

- CROMO
- BLACK
- WHITE

116904  
176762  
176823

A: 165 mm. B: 30 mm. C: 40 mm.



PERCHA Ø30

- CROMO
- BLACK

210510  
210527

A: Ø30 mm. B: 40 mm.



TRASERA 3M PERCHA T-PROJECT

- CROMO
- PVD BRUSHED GOLD
- BRUSHED NICKEL
- GUN METAL
- BLACK
- WHITE

182381  
201839  
183692  
195664  
182404  
182398

A: 55 mm. B: 3 mm.

Recomendado para todo tipo de superficies lisas y rugosas de no más de 0.5 mm. Resistente a la humedad.



ADHESIVO BATHFIX

- WHITE

176717

A: 58 mm. B: 20 mm. C: 13 mm.

GEL INCLUIDO EN LAS REF INDICADAS

Recomendado para todo tipo de superficies lisas y rugosas de no más de 1 mm. Resistente a la humedad.

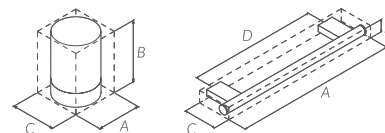

ASA 300 MM. + PERCHA MAMPARA

● CROMO

152940

A: 330 mm. B: 50 mm. C: 109 mm. D: 280 mm.



ASA 500 MM. MAMPARA

● CROMO

● BLACK

A: 510 mm. B: 50 mm. C: 80 mm. D: 460 mm.



ASA 500 MM. DOBLE MAMPARA

● CROMO

152957

A: 510 mm. B: 50 mm. C: 139 mm. D: 460 mm.

ASA 400 MM.+ PERCHA MAMPARA

● CROMO

154524

A: 410 mm. B: 50 mm. C: 109 mm. D: 360 mm.

ASA 500 MM. + PERCHA MAMPARA

● CROMO

125166

● BLACK

197545

A: 510 mm. B: 50 mm. C: 109 mm. D: 460 mm.



TIRADOR DOBLE MAMPARA

● CROMO

154517

A: 81 mm. B: 25 mm.



Kit instalación atornillado  
Incluido en los producto indicados



Bathfix kit gel adhesivo  
Incluido en los producto indicados



Trasera adhesiva  
Se vende por separado

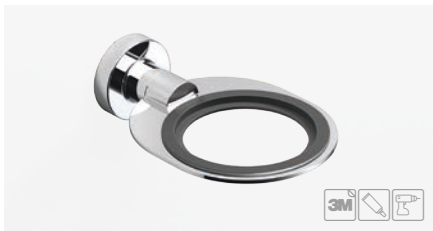

SOPORTE SECADOR

- CROMO
- BLACK
- WHITE

181650  
181599  
181667

A: 103 mm. B: 50 mm. C: 154 mm.



SOPORTE PLANCHA

- CROMO
- BLACK
- WHITE

188338  
188345  
188352

A: 103 mm. B: 50 mm. C: 154 mm.



JABONERA

- CROMO
- BLACK
- WHITE

117048  
166268  
166145

A: 116 mm. B: 55 mm. C: 150 mm.



PORTAVASOS

- CROMO
- BLACK
- WHITE

116935  
166237  
166114

A: 79 mm. B: 127 mm. C: 127 mm.



DISPENSADOR DE JABÓN

- CROMO
- BLACK
- WHITE

118281  
166244  
166121

A: 79 mm. B: 176 mm. C: 139 mm.



JABONERA METÁLICA

- CROMO
- BLACK
- WHITE

116942  
166251  
166138

A: 112 mm. B: 50 mm. C: 130 mm.



TRASERA 3M REDONDA T-PROJECT

- CROMO
- PVD BRUSHED GOLD
- BRUSHED NICKEL
- GUN METAL
- BLACK
- WHITE

177059  
201822  
181568  
186457  
177066  
177073

A: 55 mm. B: 3 mm.



ADHESIVO BATHFIX

- WHITE

A: 58 mm. B: 20 mm. C: 13 mm.

176717

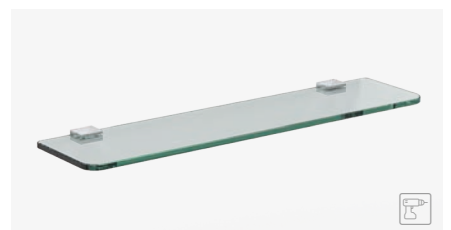

REPISA CRISTAL 500 MM.

- CROMO
- BLACK
- WHITE

A: 500 mm. B: 19 mm. C: 125 mm. D: 420 mm.

098248  
185894  
185900

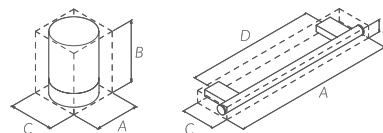

ESCOBILLERO PARED

- CROMO
- BRUSHED NICKEL
- BLACK
- WHITE

A: 103 mm. B: 365 mm. C: 152 mm.

- 117000
- 194827
- 166299
- 166176



ESCOBILLERO METÁLICO

- CROMO
- BLACK
- WHITE

A: 98 mm. B: 417 mm. C: 101 mm.



ESCOBILLERO METÁLICO STANDARD PARED/SUELO

- CROMO
- PVD BRUSHED GOLD
- BRUSHED NICKEL
- GUN METAL
- BLACK
- WHITE

A: 80 mm. B: 400 mm.



- 052929
- 200641
- 200658
- 181865
- 168200
- 175918



ESCOBILLERO SUELO

- CROMO
- BLACK
- WHITE

A: 81 mm. B: 390 mm. C: 144 mm.

- 195411
- 195381
- 195374



Kit instalación atornillado  
Incluido en los productos indicados



Bathfix kit gel adhesivo  
Incluido en los productos indicados



Trasera adhesiva  
Se vende por separado



**PORTARROLLOS ABIERTO**

- CROMO
- PVD BRUSHED GOLD
- BRUSHED NICKEL
- GUN METAL
- BLACK
- WHITE

116997  
201815  
195022  
186211  
166275  
166152

A: 178 mm. B: 50 mm. C: 63 mm.



**PORTARROLLOS**

- CROMO
- PVD BRUSHED GOLD
- BRUSHED NICKEL
- GUN METAL
- BLACK
- WHITE

116966  
201808  
194803  
194919  
166282  
166169

A: 136 mm. B: 114 mm. C: 62 mm.



**PORTARROLLOS + REPISA**

- CROMO
- BLACK
- WHITE

A: 182 mm. B: 90 mm. C: 95 mm.

194261  
194278  
194285



**PORTARROLLOS RESERVA**

- CROMO
- BLACK
- WHITE

183968  
183975  
183982

A: 51 mm. B: 158 mm. C: 80 mm.

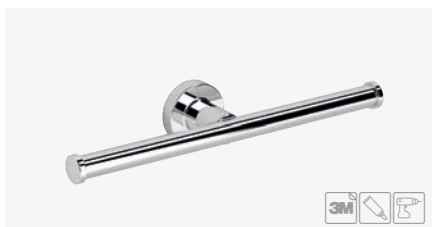

**PORTARROLLOS DOBLE HORIZONTAL**

- CROMO
- BLACK
- WHITE

124312  
188796  
195794

A: 282 mm. B: 50 mm. C: 67 mm.



**PORTARROLLOS DOBLE REPISA**

- CROMO
- BLACK
- WHITE

A: 280 mm. B: 90 mm. C: 95 mm.

194292  
194308  
194315

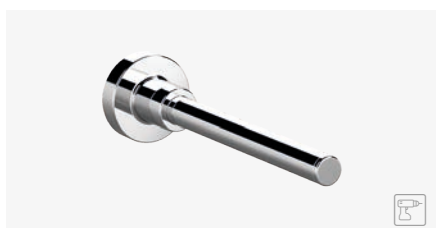

**PORTARROLLOS PERPENDICULAR**

- CROMO
- BLACK
- WHITE

186464  
207817  
207824

A: 185 mm. B: 50 mm.

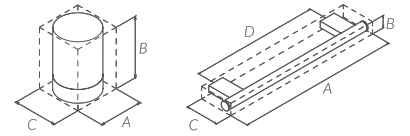

TOALLERO BARRA 400 MM.

- INOX SATINADO
- BLACK

200061  
200078

A: 400 mm. B: 35 mm. C: 55 mm. D: 297 mm.



TOALLERO BARRA 600 MM.

- INOX SATINADO
- BLACK

200085  
200092

A: 600 mm. B: 35 mm. C: 55 mm. D: 497 mm.



TOALLERO VERTICAL + PERCHA

- INOX SATINADO
- BLACK

200344  
200351

A: 400 mm. B: 35 mm. C: 70 mm. D: 297 mm. E: 88 mm.



REPISA 300 MM.

- INOX SATINADO
- BLACK

200245  
200252

A: 300 mm. B: 35 mm. C: 110 mm. D: 197 mm.



REPISA 400 MM.

- INOX SATINADO
- BLACK

200269  
200276

A: 400 mm. B: 35 mm. C: 110 mm. D: 297 mm.



TOALLERO BARRA + REPISA 400 MM.

- INOX SATINADO
- BLACK

200108  
200115

A: 400 mm. B: 35 mm. C: 110 mm. D: 297 mm. E: 40 mm.



REPISA METAL 300 MM.

- INOX SATINADO
- INOX PULIDO
- BLACK
- WHITE

194186  
194193  
194209  
194216

A: 300 mm. B: 35 mm. C: 125 mm. D: 250 mm.



REPISA METAL 500 MM.

- INOX SATINADO
- INOX PULIDO
- BLACK
- WHITE

194223  
194230  
194247  
194254

A: 500 mm. B: 35 mm. C: 125 mm. D: 225 mm.

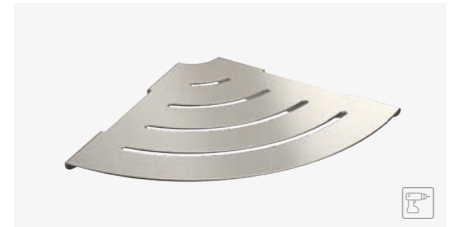

REPISA METAL RINCÓN

- INOX SATINADO
- INOX PULIDO
- BLACK
- WHITE

195824  
195831  
195848  
195855

A: 210 mm. B: 40 mm. C: 210 mm. D: 90 mm.



PORTARROLLO SIN TAPA

- INOX SATINADO
- BLACK

200146  
200153

A: 120 mm. B: 35 mm. C: 90 mm. D: 65 mm.



PORTARROLLOS + REPISA

- INOX SATINADO
- BLACK

200160  
200177

A: 139 mm. B: 75 mm. C: 135 mm. D: 85 mm.



PORTARROLLOS REPISA+CONTENEDOR

- INOX SATINADO
- BLACK

200184  
200191

A: 139 mm. B: 180 mm. C: 135 mm. D: 85 mm.





Kit instalación atornillado  
Incluido en los producto indicados



Bathfix kit gel adhesivo  
Incluido en los producto indicados



DISPENSADOR DE JABÓN

- INOX SATINADO
- BLACK

200207  
200214

A: 80 mm. B: 186 mm. C: 110 mm. D: 40 mm.



DISPENSADOR DE JABÓN DOBLE

- INOX SATINADO
- BLACK

200221  
200238

A: 140 mm. B: 186 mm. C: 110 mm. D: 75 mm.



DOSIFICADOR TRIPLE

- INOX SATINADO
- BLACK

207855  
207862

A: 210 mm. B: 186 mm. C: 110 mm. D: 115 mm.



DISPENSADOR DE JABÓN

- INOX SATINADO
- BLACK

200047  
200054

A: 75 mm. B: 186 mm. C: 124 mm. D: 25 mm.



PERCHA DOBLE

- INOX SATINADO
- BLACK

200122  
200139

A: 35 mm. B: 146 mm. C: 48 mm. D: 25 mm.



COLGADOR

- BLACK

202218

A: 30 mm. B: 20 mm.

NO DISPONIBLE PARA INSTALAR EN LA PARED.  
EXCLUSIVAMENTE PARA ENSAMBLAR CON OTROS  
PRODUCTOS: TOALLEROS BARRA Y REPISAS.



DISPENSADOR TOALLAS ZIG-ZAG

- INOX SATINADO
- BLACK

200306  
200313

A: 250 mm. B: 300 mm. C: 125 mm. D: 205 mm.



ESCOBILLERO SUELO/PARED

- INOX SATINADO
- BLACK

200320  
200337

A: 100 mm. B: 394 mm. C: 110 mm.



CAJA KLEENEX FORMA

- INOX SATINADO
- INOX PULIDO

208579  
208562

A: 130 mm. B: 130 mm. C: 130 mm.



ADHESIVO BATHFIX

- WHITE

176717

A: 58 mm. B: 20 mm. C: 13 mm.

GEL INCLUIDO EN LAS REF INDICADAS  
Recomendado para todo tipo de superficies lisas y rugosas de  
no más de 1 mm. Resistente a la humedad.

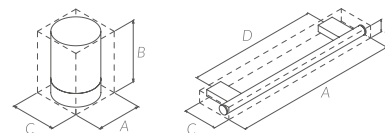

TOALLERO BARRA 350 MM.

- BLACK 194094 10,50€
- CROMO 194100 10,00€

A: 350 mm. B: 50 mm. C: 65 mm. D: 302 mm.



TOALLERO BARRA 450 MM.

- BLACK 194131 11,50€
- CROMO 189915 10,50€

A: 450 mm. B: 50 mm. C: 65 mm. D: 400 mm.



TOALLERO BARRA 600 MM.

- BLACK 185146 13,00€
- CROMO 181292 11,40€

A: 600 mm. B: 50 mm. C: 65 mm. D: 540 mm.



TOALLERO ANILLA 190 MM.

- BLACK 185153 9,00€
- CROMO 181308 8,00€

A: 192 mm. B: 216 mm. C: 47 mm.



PORTARROLLOS ABIERTO

- BLACK 185177 8,30€
- CROMO 181322 7,00€

A: 163 mm. B: 50 mm. C: 65 mm.



PORTARROLLOS

- BLACK 185207 10,10€
- CROMO 181353 9,00€

A: 124 mm. B: 112 mm. C: 70 mm.



ESCOBILLERO SUELO

- BLACK 195381
- CROMO 195411

A: 81 mm. B: 390 mm. C: 144 mm.



ESCOBILLERO PARED

- BLACK 195701 18,00€
- CROMO 186518 16,60€

A: 83 mm. B: 407 mm. C: 116 mm.



Kit instalación atornillado  
Incluido en los productos indicados



DISPENSADOR DE JABÓN

● BLACK 185825 9,50€  
● CROMO 188819 8,50€

A: 68 mm. B: 160 mm. C: 120 mm. D: 50 mm.



PORTAVASOS

● BLACK 185184 7,00€  
● CROMO 181339 6,50€

A: 64 mm. B: 110 mm. C: 107 mm.



JABONERA

● BLACK 185191 6,60€  
● CROMO 181346 6,00€

A: 106 mm. B: 58 mm. C: 128 mm.



PERCHA

● BLACK 185160 4,90€  
● CROMO 181315 4,10€

A: 50 mm. B: 50 mm. C: 47 mm.



PERCHA DOBLE

● BLACK 194087 7,00€  
● CROMO 181582 6,00€

A: 50 mm. B: 50 mm. C: 50 mm.

S-CUBE

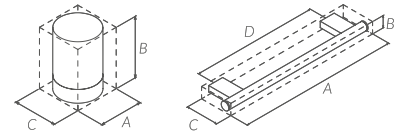

TOALLERO BARRA 350 MM.

- CROMO 166770
- PVD BRUSHED GOLD 201693
- BRUSHED NICKEL 187942
- GUN METAL 195442
- BLACK 172986
- WHITE 176311

A: 345 mm. B: 24 mm. C: 61 mm. D: 308 mm.



TOALLERO BARRA 400 MM.

- CROMO 166787
- BLACK 173389
- WHITE 176335

A: 420 mm. B: 24 mm. C: 61 mm. D: 383 mm.



TOALLERO BARRA 500 MM.

- CROMO 166794
- PVD BRUSHED GOLD 201709
- BRUSHED NICKEL 174331
- GUN METAL 195459
- BLACK 172993
- WHITE 176403

A: 497 mm. B: 24 mm. C: 61 mm. D: 460 mm.



TOALLERO BARRA 650 MM.

- CROMO 173426
- BLACK 173402
- WHITE 176410

A: 650 mm. B: 24 mm. C: 61 mm. D: 613 mm.



TOALLERO ABIERTO 200 MM.

- CROMO 166824
- PVD BRUSHED GOLD 201716
- BRUSHED NICKEL 187959
- GUN METAL 195466
- BLACK 173013
- WHITE 176304

A: 232 mm. B: 24 mm. C: 61 mm.



TOALLERO ANILLA ABIERTA 200 MM.

- CROMO 202492
- BLACK 202508
- WHITE 202515

A: 224 mm. B: 107 mm. C: 61 mm.



DISPENSADOR DE JABÓN

- CROMO 166848
- BLACK 173044
- WHITE 172474

A: 85 mm. B: 175 mm. C: 104 mm.



PORTAVASOS

- CROMO 166831
- BLACK 169924
- WHITE 172481

A: 85 mm. B: 110 mm. C: 95 mm.



JABONERA

- CROMO 166886
- BLACK 169931
- WHITE 172498

A: 135 mm. B: 38 mm. C: 100 mm.



PERCHA DOBLE

- CROMO 166817
- BLACK 173006
- WHITE 176359

A: 68 mm. B: 33 mm. C: 53 mm.



PERCHA

- CROMO 118984
- PVD BRUSHED GOLD 201723
- BRUSHED NICKEL 195428
- GUN METAL 195473
- BLACK 186433
- WHITE 186440

A: 24 mm. B: 37 mm. C: 43 mm.



Kit instalación atornillado  
Incluido en los producto indicados



Bathfix kit gel adhesivo  
Incluido en los producto indicados



Trasera adhesiva  
Se vende por separado



HORNACINA 300 X 200 MM.

- INOX SATINADO
- BLACK
- WHITE

202409  
202430  
202461

A: 330 mm. B: 230 mm. C: 85 mm.



HORNACINA 300 X 300 MM.

- INOX SATINADO
- BLACK
- WHITE

202416  
202447  
202478

A: 330 mm. B: 330 mm. C: 85 mm.



HORNACINA 300 X 600 MM.

- INOX SATINADO
- BLACK
- WHITE

202423  
202454  
202485

A: 630 mm. B: 330 mm. C: 85 mm.



PORTARROLLOS + REPISA

- CROMO
- PVD BRUSHED GOLD
- BRUSHED NICKEL
- GUN METAL
- BLACK
- WHITE

173938  
201730  
195435  
195480  
176373  
176380

A: 165 mm. B: 80 mm. C: 92 mm.



PORTARROLLOS ABIERTO

- CROMO
- PVD BRUSHED GOLD
- BRUSHED NICKEL
- GUN METAL
- BLACK
- WHITE

166879  
201747  
187997  
195497  
173037  
176366

A: 157 mm. B: 24 mm. C: 61 mm.



PORTARROLLOS

- CROMO
- BLACK
- WHITE

166862  
173020  
176397

A: 149 mm. B: 79 mm. C: 105 mm.



ESCOBILLERO PARED

- CROMO
- PVD BRUSHED GOLD
- BRUSHED NICKEL
- GUN METAL
- BLACK
- WHITE

166855  
200443  
188017  
197583  
169979  
172535

A: 85 mm. B: 415 mm. C: 95 mm.



ADHESIVO BATHFIX

- WHITE

176717

A: 58 mm. B: 20 mm. C: 13 mm.

**GEL INCLUIDO EN LAS REF INDICADAS**

Recomendado para todo tipo de superficies lisas y rugosas de no más de 1 mm. Resistente a la humedad.



TRASERA 3M ELETECH-SCUBE

- CROMO
- PVD BRUSHED GOLD
- BRUSHED NICKEL
- GUN METAL
- BLACK
- WHITE

161638  
201754  
188253  
191529  
172412  
172542

A: 45 mm. B: 70 mm. C: 4 mm.

Recomendado para todo tipo de superficies lisas y rugosas de no más de 0.5 mm. Resistente a la humedad.

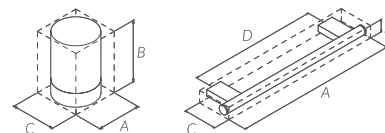

BARRA DE SEGURIDAD 300 MM.

- INOX SATINADO
- BLACK
- WHITE

194353  
194360  
194377

A: 312 mm. B: 45 mm. C: 108 mm. D: 250 mm.



BARRA DE SEGURIDAD 400 MM.

- INOX SATINADO
- BLACK
- WHITE

194384  
194391  
194407

A: 412 mm. B: 45 mm. C: 108 mm. D: 350 mm.



BARRA DE SEGURIDAD 500 MM.

- INOX SATINADO
- BLACK
- WHITE

194414  
194421  
194438

A: 512 mm. B: 45 mm. C: 108 mm. D: 450 mm.



BARRA DE SEGURIDAD 600 MM.

- INOX SATINADO
- BLACK
- WHITE

194445  
194452  
194469

A: 612 mm. B: 45 mm. C: 108 mm. D: 550 mm.



BARRA DE SEGURIDAD 800 MM.

- INOX SATINADO
- BLACK
- WHITE

194476  
194483  
194490

A: 812 mm. B: 45 mm. C: 108 mm. D: 750 mm.



BARRA DE SEGURIDAD 1000 MM.

- INOX SATINADO
- BLACK
- WHITE

194506  
194513  
194520

A: 1012 mm. B: 45 mm. C: 108 mm. D: 950 mm.



REPISA

- GREY SILK
- BLACK
- WHITE

196159  
194711  
194728

A: 280 mm. B: 111 mm. C: 124 mm.



PORTARROLLOS + REPISA

- GREY SILK
- BLACK
- WHITE

196166  
194735  
194742

A: 180 mm. B: 144 mm. C: 110 mm.



SET DE COLGADORES

- GREY SILK
- BLACK
- WHITE

196173  
194759  
194766

A: 25 mm. B: 77 mm. C: 35 mm.



ASIENTO DUCHA

- GREY SILK
- BLACK

208814  
208807

A: 372 mm. B: 100 mm. C: 390 mm. D: 232 mm.



TABURETE DE DUCHA

- GREY SILK
- BLACK

208791  
208784

A: 432 mm. B: 453 mm. C: 385 mm.



SOPORTE DE DUCHA

- INOX SATINADO
- BLACK
- WHITE

195886  
195893  
195909

A: 128 mm. B: 45 mm. C: 45 mm.

 Kit instalación atornillado  
Incluido en los producto indicados



**B. SEGURIDAD CORNER 800 X 500 MM.**

- INOX SATINADO
- BLACK
- WHITE

A: 836 mm. B: 45 mm. C: 536 mm.



**B. SEGURIDAD CORNER 1000 X 600 MM.**

- INOX SATINADO
- BLACK
- WHITE

A: 636 mm. B: 1036 mm. C: 108 mm.



**BARRA SEGURIDAD ADA ABATIBLE**

- INOX SATINADO
- BLACK
- WHITE

A: 100 mm. B: 120 mm. C: 700 mm.



**B. SEGURIDAD ANGULAR 400 X 300 MM.**

- INOX SATINADO
- BLACK
- WHITE

A: 436 mm. B: 336 mm. C: 108 mm.



**B. SEGURIDAD ANGULAR 600 X 400 MM.**

- INOX SATINADO
- BLACK
- WHITE

A: 636 mm. B: 436 mm. C: 108 mm.



**BARRA SEGURIDAD ADA ABATIBLE CON PORTARROLLOS**

- INOX SATINADO
- BLACK
- WHITE

A: 100 mm. B: 120 mm. C: 700 mm.



**B. SEGURIDAD ANGULAR 800 X 600 MM.**

- INOX SATINADO
- BLACK
- WHITE

A: 836 mm. B: 636 mm. C: 108 mm.



**B. SEGURIDAD ANGULAR 1000 X 600 MM.**

- INOX SATINADO
- BLACK
- WHITE

A: 1036 mm. B: 636 mm. C: 108 mm.

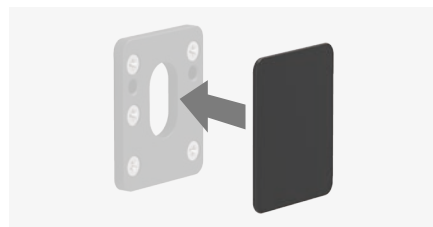

**EMBELLECEDOR**

- BLACK
- WHITE
- SILVER GREY

A: 100 mm. B: 120 mm. C: 11 mm.

05



# Equipamiento



Perchas. 46

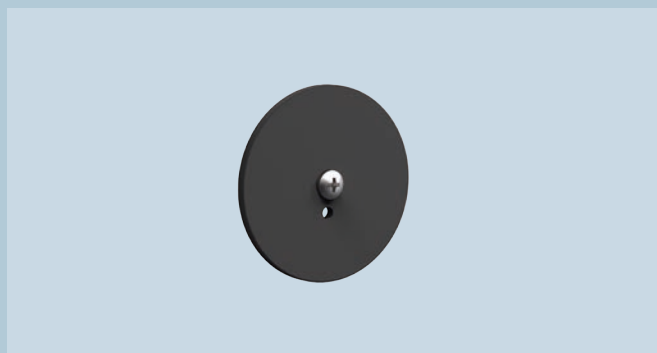

Instalación Adhesiva. 48

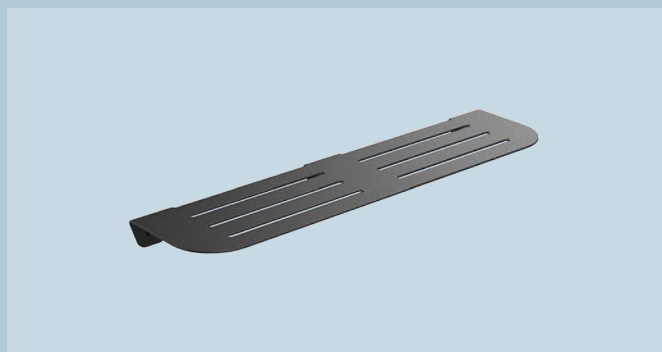

Repisas. 49



Espejos de aumento. 50



Hornacinas. 51



Complementos Ducha.52



Jaboneras de ducha. 54



Dosificadores de jabón. 56



Dispensadores de Papel. 58



Secadores de manos. 60



Secadores de pelo. 61



Papeleras. 62

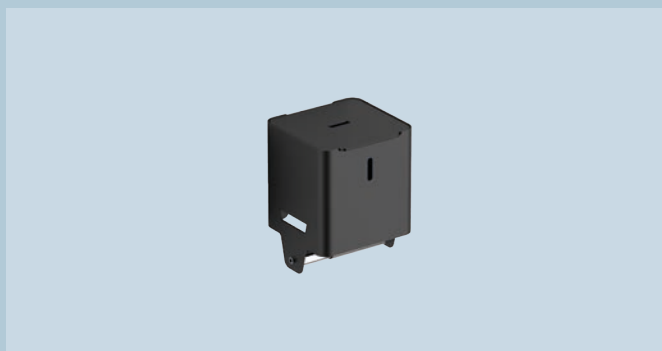

Portarrollos. 64



Escobilleros. 66



Barras de seguridad. 68



Cambiadores. 63

PERCHAS

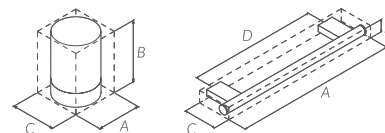

PERCHA

S5

- BLACK
  - INOX PULIDO
- A: 40 mm. B: 78 mm. C: 50 mm.

176465  
153015



PERCHA

QUICK

- BLACK
  - WHITE
  - SILVER GREY
  - GRAPHITE MATT
  - GREEN MIST
- A: 30 mm. B: 74 mm. C: 30 mm.

188871  
188864  
199310  
199334  
199327



PERCHA

S6

- BLACK
  - CROMO
- A: 26 mm. B: 70 mm. C: 25 mm.

166435  
122035



PERCHA PEQUEÑA

QUICK/FLAMA

- BLACK
  - WHITE
  - SILVER GREY
  - GRAPHITE MATT
  - GREEN MIST
- A: 79 mm. B: 105 mm. C: 57 mm.

186136  
186143  
199679  
199693  
199686



PERCHA DOBLE

QUICK/FLAMA

- WHITE + BLACK
  - BLACK
  - BLACK + WHITE
  - WHITE
  - SILVER GREY
  - SILVER GREY + GRAPHITE MATT
  - GRAPHITE MATT
  - GRAPHITE MATT + SILVER GREY
  - GREEN MIST
- A: 135 mm. B: 155 mm. C: 68 mm.

188451  
188406  
188437  
188413  
200368  
200399  
200382  
200405  
200375



PERCHA TRIPLE

QUICK/FLAMA

- BLACK + WHITE
  - BLACK
  - WHITE + BLACK
  - WHITE
- A: 135 mm. B: 205 mm. C: 72 mm.

188499  
188550  
188512  
188567



PERCHA DOBLE

QUICK

- BLACK
  - WHITE
  - SILVER GREY
  - GRAPHITE MATT
  - GREEN MIST
- A: 129 mm. B: 75 mm. C: 30 mm. D: 65 mm.

185276  
184897  
199341  
199365  
199358



PERCHA DOBLE

NOX

- BLACK
  - INOX SATINADO
- A: 35 mm. B: 146 mm. C: 48 mm. D: 25 mm.

200139  
200122



PERCHA

S3

- BLACK
  - CROMO
  - WHITE
- A: 15 mm. B: 63 mm. C: 31 mm.

182497  
124671  
182718



PERCHA

S-CUBE

- BLACK
  - CROMO
  - PVD BRUSHED GOLD
  - BRUSHED NICKEL
  - GUN METAL
  - WHITE
- A: 24 mm. B: 37 mm. C: 43 mm.

186433  
118984  
201723  
195428  
195473  
186440



PERCHA

ELETECH

- BLACK
  - CROMO
  - WHITE
  - GREY SILK
  - GREEN MIST
- A: 27 mm. B: 51 mm. C: 53 mm.

172924  
113866  
195053  
195046  
195039



PERCHA DOBLE

S-CUBE

- BLACK
  - CROMO
  - WHITE
- A: 68 mm. B: 33 mm. C: 53 mm.

173006  
166817  
176359

 <p>Kit instalación atornillado Incluido en los producto indicados</p>	 <p>Bathfix kit gel adhesivo Incluido en los producto indicados</p>	 <p>Trasera adhesiva con el kit de gel Bathfix (Se vende por separado)</p>
---	--	---

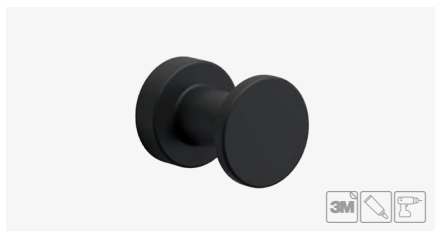

PERCHA Ø35

- BLACK
- CROMO
- WHITE

A: 35 mm. B: 35 mm. C: 45 mm.

T. PROJECT

- 170364
- 116881
- 176816



PERCHA

- BLACK
- CROMO

A: 50 mm. B: 50 mm. C: 47 mm.

ASTRAL

- 185160
- 181315



PERCHA DOBLE

- BLACK
- CROMO

A: 50 mm. B: 50 mm. C: 50 mm.

ASTRAL

- 194087
- 181582

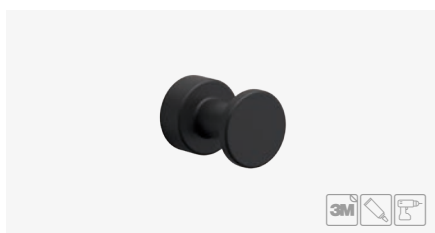

PERCHA Ø25

- BLACK
- CROMO
- PVD BRUSHED GOLD
- BRUSHED NICKEL
- GUN METAL
- WHITE

A: 25 mm. B: 25 mm. C: 34 mm.

T. PROJECT

- 166213
- 118090
- 201792
- 194971
- 186204
- 166091



PERCHA DOBLE Ø25

- BLACK
- CROMO
- WHITE

A: 110 mm. B: 30 mm. C: 40 mm.

T. PROJECT

- 172320
- 116898
- 172405



PERCHA TRIPLE

- BLACK
- CROMO
- WHITE

A: 165 mm. B: 30 mm. C: 40 mm.

T. PROJECT

- 176762
- 116904
- 176823



PERCHA VERTICAL

- BLACK
- CROMO
- WHITE

A: 50 mm. B: 65 mm.

- 210466
- 210459
- 210473



PERCHA Ø30

- BLACK
- CROMO

A: Ø30 mm. B: 40 mm.

- 210527
- 210510

PERCHAS

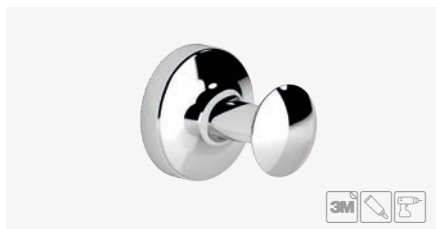
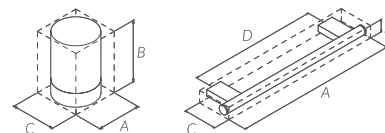

PERCHA

E-PLUS

● CROMO  
A: 50 mm. B: 50 mm. C: 53 mm.



PERCHA

S7

● CROMO  
A: 46 mm. B: 74 mm. C: 44 mm.

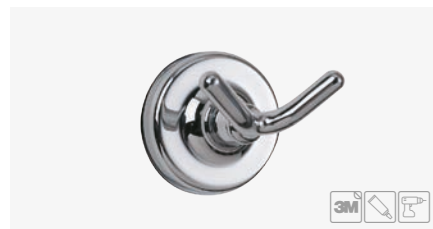

PERCHA DOBLE

E-PLUS

● CROMO  
A: 50 mm. B: 57 mm.

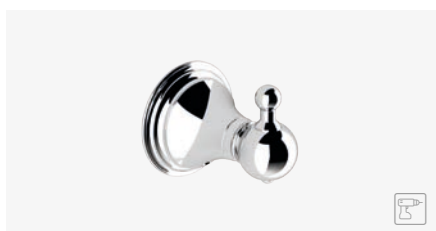

PERCHA

GENOA

● CROMO  
● PVD GOLD  
● PVD COPPER  
A: 55 mm. B: 58 mm. C: 70 mm.



107391  
200795  
200887



Kit instalación atornillado  
Incluido en los producto indicados



Bathfix kit gel adhesivo  
Incluido en los producto indicados



Trasera adhesiva con el kit de gel  
Bathfix (Se vende por separado)

INSTALACIÓN ADHESIVA BATHFIX

GEL BATHFIX INCLUIDO CON LA TRASERA ADHESIVA

Recomendado para todo tipo de superficies lisas y rugosas de no más de 1 mm. Resistente a la humedad.



TRASERA BATHFIX S6

- BLACK
- CROMO

A: 35 mm. B: 55 mm. C: 3 mm.

200467  
200450



TRASERA BATHFIX LUCE

- BLACK
- WHITE

A: 40 mm. B: 60 mm. C: 4 mm.

200474  
200481



TRASERA BATHFIX S3/LUCE

- BLACK
- CROMO
- WHITE

A: 35 mm. B: 55 mm. C: 3 mm.

201679  
201662  
201686

INSTALACIÓN ADHESIVA 3M

Recomendado para todo tipo de superficies lisas y rugosas de no más de 0.5 mm. Resistente a la humedad.



TRASERA 3M S6

- BLACK
- CROMO

A: 45 mm. B: 70 mm. C: 4 mm.

168217  
161652



TRASERA 3M ELETECH-SCUBE

- BLACK
- CROMO
- PVD BRUSHED GOLD
- BRUSHED NICKEL
- GUN METAL
- WHITE
- GREY SILK
- GREEN MIST

A: 45 mm. B: 70 mm. C: 4 mm.

172412  
161638  
201754  
188253  
191529  
172542  
196272  
196265



TRASERA 3M S3/LUCE

- BLACK
- CROMO
- WHITE

A: 45 mm. B: 70 mm. C: 4 mm.

201648  
161645  
201655

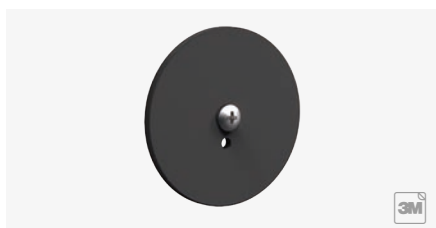

TRASERA 3M PERCHAT-PROJECT

- BLACK
- CROMO
- PVD BRUSHED GOLD
- BRUSHED NICKEL
- GUN METAL
- WHITE

A: 55 mm. B: 3 mm.

182404  
182381  
201839  
183692  
195664  
182398



TRASERA 3M REDONDA E-PLUS

- CROMO

A: 55 mm. B: 3 mm.

190263

## REPISAS

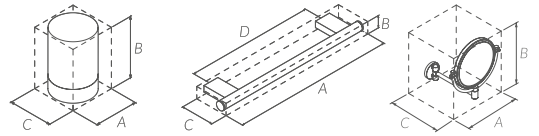

REPISA 300 MM.

- BLACK
- INOX SATINADO

A: 300 mm. B: 35 mm. C: 110 mm. D: 197 mm.



200252  
200245



REPISA 400 MM.

- BLACK
- INOX SATINADO

A: 400 mm. B: 35 mm. C: 110 mm. D: 297 mm.



200276  
200269



REPISA PROFUNDA

- BLACK
- WHITE
- SILVER GREY
- GRAPHITE MATT
- GREEN MIST

A: 300 mm. B: 82 mm. C: 124 mm. D: 236 mm.



185474  
185092  
199433  
199457  
199440



REPISA FENÓLICA 300 MM.

- MARQUINA + BLACK
- MARQUINA + BRUSHED NICKEL
- OAK + BLACK
- OAK + BRUSHED NICKEL
- PIETRA + BLACK
- PIETRA + BRUSHED NICKEL

A: 300 mm. B: 10 mm. C: 125 mm.



200009  
200948  
199808  
199853  
199907  
199952



REPISA FENÓLICA 450 MM.

- MARQUINA + BLACK
- MARQUINA + BRUSHED NICKEL
- OAK + BLACK
- OAK + BRUSHED NICKEL
- PIETRA + BLACK
- PIETRA + BRUSHED NICKEL

A: 450 mm. B: 10 mm. C: 125 mm.



200993  
201006  
200955  
200962  
200979  
200986



REPISA DUCHA

- BLACK
- WHITE
- SILVER GREY
- GRAPHITE MATT
- GREEN MIST

A: 300 mm. B: 36 mm. C: 151 mm. D: 260 mm.



185290  
184910  
199402  
199426  
199419



REPISA METAL 300 MM.

- BLACK
- INOX PULIDO
- INOX SATINADO
- WHITE

A: 300 mm. B: 35 mm. C: 125 mm. D: 250 mm.



194209  
194193  
194186  
194216



REPISA METAL 500 MM.

- BLACK
- INOX PULIDO
- INOX SATINADO
- WHITE

A: 500 mm. B: 35 mm. C: 125 mm. D: 225 mm.



194247  
194230  
194223  
194254



REPISA METAL RINCÓN

- BLACK
- INOX PULIDO
- INOX SATINADO
- WHITE

A: 210 mm. B: 40 mm. C: 210 mm. D: 90 mm.



195848  
195831  
195824  
195855



REPISA + PERCHA DOBLE

- BLACK
- WHITE
- GREY SILK
- GREEN MIST

A: 300 mm. B: 127 mm. C: 100 mm. D: 260 mm.



195237  
195220  
195213  
195206

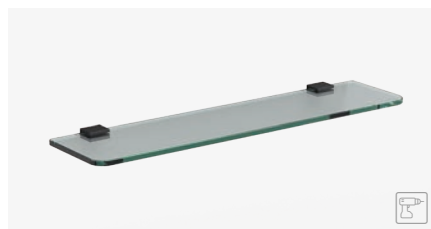

REPISA CRISTAL 500 MM.

- BLACK
- CROMO
- WHITE

A: 500 mm. B: 19 mm. C: 125 mm. D: 420 mm.



185894  
098248  
185900

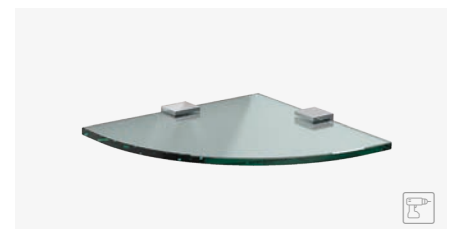

REPISA CRISTAL RINCON

- CROMO

A: 215 mm. B: 215 mm. C: 19 mm.



055258





Kit instalación atornillado  
Incluido en los producto indicados



Bathfix kit gel adhesivo  
Incluido en los producto indicados



Trasera adhesiva  
Se vende por separado



ESPEJO AUMENTO (X3) 2 BRAZOS

● CROMO

A: 240 mm. B: 315 mm. C: 300 mm.

164547



ESPEJO AUMENTO (X3) 2 BRAZOS

● CROMO

● BLACK

A: 230 mm. B: 296 mm. C: 328 mm.

Magnification on only one plate.  
Aumento en una sola luna.

196203

190898

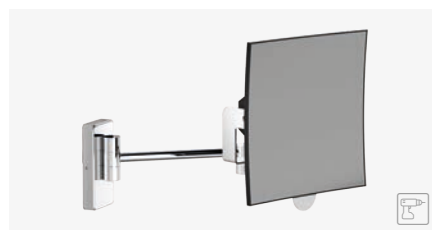

ESP. AUM. (X3) 2 BRAZOS ECLIPS

● CROMO

A: 200 mm. B: 230 mm. C: 350 mm.

175048



ESP. AUM. 3X 2 BZS LED TRAS. CUA

● CROMO

● BLACK

A: 346 mm. B: Ø200 mm. C: 100 mm.

208913

208920



E. AUM. (X3) 1B. REDONDO LED

● CROMO

A: 201 mm. B: 201 mm. C: 278 mm.

Luz blanca LED e interruptor.  
LED white light and switch.

165391



ESP. AUM. (X3) ENCIMERA

● CROMO

● BLACK

A: 230 mm. B: 339 mm. C: 130 mm.

Magnification on only one plate.  
Aumento en una sola luna.

195718

191598



ESP. AUMENTO (X3) 2 BRAZOS LED

● CROMO

● BLACK

A: 200 mm. B: 200 mm. C: 365 mm.

202652

186013

**HORNACINAS**

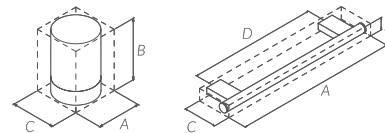

**HORNACINA 300 X 200 MM.**

- INOX SATINADO
- BLACK
- WHITE

A: 330 mm. B: 230 mm. C: 85 mm.



**HORNACINA 300 X 300 MM.**

- INOX SATINADO
- BLACK
- WHITE

202409  
202430  
202461

A: 330 mm. B: 330 mm. C: 85 mm.



**HORNACINA 300 X 600 MM.**

- INOX SATINADO
- BLACK
- WHITE

202416  
202447  
202478

A: 630 mm. B: 330 mm. C: 85 mm.

202423  
202454  
202485



Kit instalación atornillado  
Incluido en los producto indicados



Bathfix kit gel adhesivo  
Incluido en los producto indicados



Trasera adhesiva  
Se vende por separado

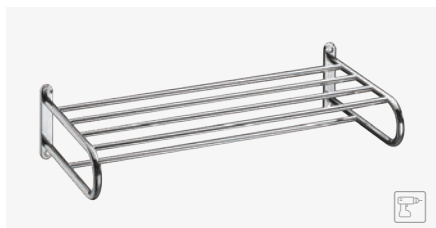

REPISA TOALLAS PROJECT

● CROMO

A: 611 mm. B: 135 mm. C: 269 mm. D: 586 mm.

031696



REP. TOALLAS T.PROJECT 650 MM.

● CROMO

● BLACK

A: 660 mm. B: 104 mm. C: 248 mm. D: 610 mm.

117024

173877



REPISA TOALLAS 600 MM.

● BLACK

○ WHITE

A: 600 mm. B: 94 mm. C: 275 mm. D: 524 mm.

185467

185085



ASIENTO DUCHA

● INOX PULIDO

● INOX SATINADO

A: 484 mm. B: 100 mm. C: 410 mm. D: 418 mm.

175284

175291



TABURETE DE DUCHA

● BLACK

● GREY SILK

A: 432 mm. B: 453 mm. C: 385 mm.

208784

208791



ASIENTO DUCHA

● BLACK

● GREY SILK

A: 372 mm. B: 100 mm. C: 390 mm. D: 232 mm.

208807

208814



EXTENSIBLE CUELGA ROPA

● CROMO

A: 90 mm. B: 62 mm.

070572

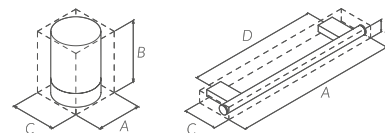

ASA 300 MM. + PERCHA MAMPARA

● CROMO

152940

A: 330 mm. B: 50 mm. C: 109 mm. D: 280 mm.



ASA 500 MM. MAMPARA

● CROMO

154500

● BLACK  
A: 510 mm. B: 50 mm. C: 80 mm. D: 460 mm.



ASA 500 MM. DOBLE MAMPARA

● CROMO

152957

A: 510 mm. B: 50 mm. C: 139 mm. D: 460 mm.

ASA 400 MM. + PERCHA MAMPARA

● CROMO

154524

A: 410 mm. B: 50 mm. C: 109 mm. D: 360 mm.

ASA 500 MM. + PERCHA MAMPARA

● CROMO

125166

● BLACK

197545

A: 510 mm. B: 50 mm. C: 109 mm. D: 460 mm.



TIRADOR DOBLE MAMPARA

● CROMO

154517

A: 81 mm. B: 25 mm.



Kit instalación atornillado  
Incluido en los producto indicados



Bathfix kit gel adhesivo  
Incluido en los producto indicados



Trasera adhesiva con el kit de gel  
Bathfix (Se vende por separado)

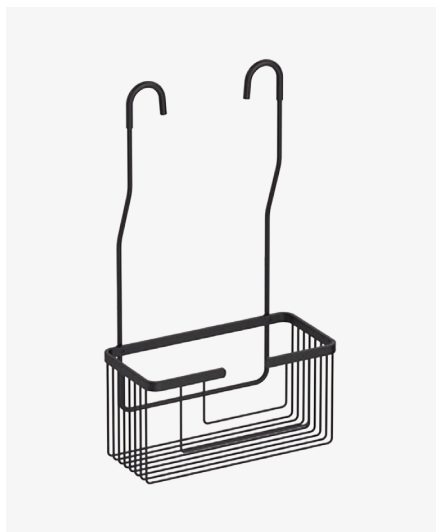

JABONERA DUCHA PARA GRIFO

- BLACK
- CROMO

A: 250 mm. B: 455 mm. C: 127 mm.

206735  
189748



JAB. DUCHA RECTANGULAR DOBLE

- BLACK
- CROMO

A: 270 mm. B: 426 mm. C: 120 mm.

189885  
189809



JABONERA DUCHA ANGULAR DOBLE

- BLACK
- CROMO

A: 200 mm. B: 305 mm. C: 145 mm.

189854  
189779

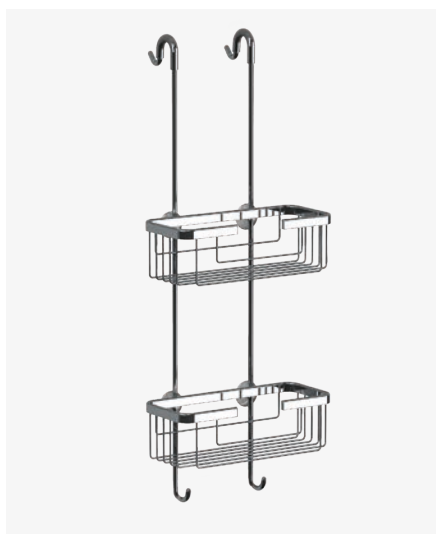

JABONERA MAMPARA DOBLE

- CROMO

A: 270 mm. B: 695 mm. C: 145 mm. D: 270 mm. E: 27 mm.

172337



JABONERA DUCHA RECTANGULAR

- BLACK
- CROMO

A: 270 mm. B: 97 mm. C: 120 mm.

208692  
208685



JABONERA DUCHA CUADRADA

- BLACK
- CROMO

A: 170 mm. B: 35 mm. C: 106 mm. D: 150 mm.

182824  
052936

## JABONERAS DE DUCHA

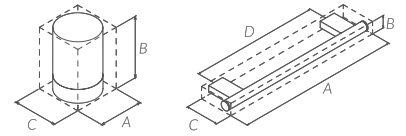

JABONERA GRID 170

- BLACK
- INOX PULIDO

A: 170 mm. B: 70 mm. C: 100 mm. D: 114 mm.

208715  
208708



JABONERA GRID 300

- BLACK
- INOX PULIDO

A: 300 mm. B: 70 mm. C: 100 mm. D: 226 mm.

208739  
208722

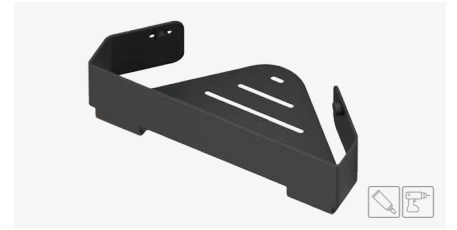

JABONERA GRID ANGULAR

- BLACK
- INOX PULIDO

A: 235 mm. B: 70 mm. C: 127 mm. D: 120 mm.

208753  
208746



JABONERA DUCHA RECTA 200

- BLACK
- INOX PULIDO

A: 215 mm. B: 40 mm. C: 110 mm. D: 90 mm.

176496  
141494



JABONERA DUCHA RECTA 300

- BLACK
- INOX PULIDO

A: 315 mm. B: 40 mm. C: 110 mm. D: 190 mm.

176502  
141500



JABONERA DUCHA ANGULAR

- BLACK
- INOX PULIDO

A: 225 mm. B: 40 mm. C: 160 mm. D: 65 mm.

176519  
141517

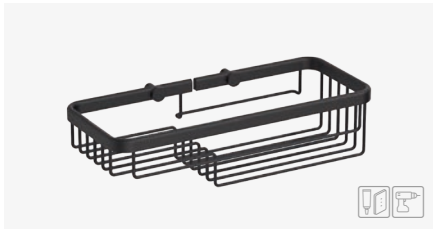

JABONERA DUCHA COMBO

- BLACK
- CROMO

A: 270 mm. B: 71 mm. C: 120 mm.

Instalación adhesiva con  
Trasera Bathfix Jabonera Ducha 189939 o 189922

189878  
189793



JABONERA DUCHA ANGULAR PEQUEÑA

- BLACK
- CROMO

A: 176 mm. B: 35 mm. C: 120 mm.

Instalación adhesiva con  
Trasera Bathfix Jabonera Ducha 189939 o 189922

189830  
189755



TRASERA BATHFIX JABONERA DUCHA

- BLACK
- CROMO

A: 110 mm. B: 30 mm. C: 9 mm. D: 80 mm.

189939  
189922

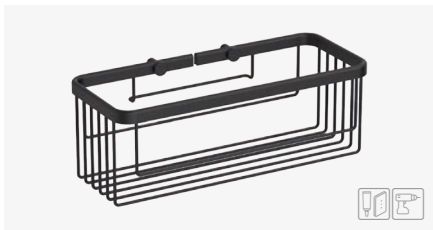

JABONERA DUCHA RECTANGULAR PROFUNDA

- BLACK
- CROMO

A: 270 mm. B: 97 mm. C: 120 mm.

Instalación adhesiva con  
Trasera Bathfix Jabonera Ducha 189939 o 189922

189861  
189786



JAB. DUCHA ANGULAR PROFUNDA

- BLACK
- CROMO

A: 200 mm. B: 67 mm. C: 145 mm.

Instalación adhesiva con  
Trasera Bathfix Jabonera Ducha 189939 o 189922

189847  
189762



Kit instalación atornillado  
Incluido en los producto indicados



Bathfix kit gel adhesivo  
Incluido en los producto indicados



DISPENSADOR DE JABÓN

- CROMO
- BLACK
- WHITE

118281  
166244  
166121

A: 79 mm. B: 176 mm. C: 139 mm.



DOSIFICADOR ENCASTRADO

- CROMO

090594

A: 64 mm. B: 290 mm. C: 120 mm.



DOSIFICADOR MURAL TECNO

- CROMO
- BLACK
- WHITE

126811  
185122  
208937

A: 50 mm. B: 200 mm. C: 91 mm.



DISPENSADOR DE JABÓN

- INOX SATINADO
- BLACK

200207  
200214

A: 80 mm. B: 186 mm. C: 110 mm. D: 40 mm.



DISPENSADOR DE JABÓN DOBLE

- INOX SATINADO
- BLACK

200221  
200238

A: 140 mm. B: 186 mm. C: 110 mm. D: 75 mm.



DOSIFICADOR TRIPLE

- INOX SATINADO
- BLACK

207855  
207862

A: 210 mm. B: 186 mm. C: 110 mm. D: 115 mm.



DISPENSADOR DE JABÓN

- INOX SATINADO
- BLACK

200047  
200054

A: 75 mm. B: 186 mm. C: 124 mm. D: 25 mm.



DISPENSADOR DE JABÓN

- CROMO
- BLACK
- WHITE

166848  
173044  
172474

A: 85 mm. B: 175 mm. C: 104 mm.



DISPENSADOR DE JABÓN

- CROMO
- BLACK

188819  
185825

A: 68 mm. B: 160 mm. C: 120 mm. D: 50 mm.



ADHESIVO BATHFIX

- WHITE

176717

A: 58 mm. B: 20 mm. C: 13 mm.

DOSIFICADORES DE JABÓN

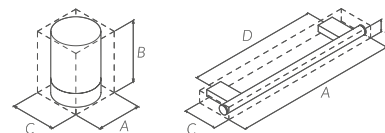

DOSIFICADOR FORMA

- INOX PULIDO
- INOX SATINADO

A: 103 mm. B: 260 mm. C: 86 mm.



208586  
208593



DOSIFICADOR FORMA 1L

- INOX PULIDO
- INOX SATINADO

A: 103 mm. B: 330 mm. C: 86 mm.



208609  
208616



DOSIFICADOR MURAL AUTOMÁTICO

- ALUMINIUM

A: 118 mm. B: 265 mm. C: 110 mm.



175000



DOSIFICADOR MURAL RECTANGULAR

- INOX SATINADO
- BLACK

A: 110 mm. B: 290 mm. C: 133 mm.



174980  
174997



DOSIFICADOR MURAL HORIZONTAL

- INOX SATINADO

A: 208 mm. B: 121 mm. C: 130 mm.



090488



DOSIFICADOR MURAL VERTICAL

- INOX PULIDO
- INOX SATINADO

A: 121 mm. B: 208 mm. C: 130 mm.



132706  
118113





Kit instalación atornillado  
Incluido en los producto indicados



Bathfix kit gel adhesivo  
Incluido en los producto indicados



Trasera adhesiva con el kit de gel  
Bathfix (Se vende por separado)



CAJA KLEENEX FORMA

- INOX PULIDO
- INOX SATINADO

A: 130 mm. B: 130 mm. C: 130 mm.

208562  
208579



DISPENSADOR TOALLITAS/KLEENEX

- BLACK
- WHITE

A: 220 mm. B: 126 mm. C: 71 mm. D: 60 mm.



185412  
185030



CAJA KLEENEX TECH

- CROMO

A: 265 mm. B: 145 mm. C: 57 mm.



031276



DISP. FUNDAS CUBREASIENTOS

- INOX SATINADO

A: 220 mm. B: 280 mm. C: 40 mm.

174294



DISP. CUBREASIENTOS FORMA

- INOX PULIDO
- INOX SATINADO

A: 393 mm. B: 270 mm. C: 50 mm.



208623  
208630



DISPENSADOR BOLSAS HIGIENICAS

- INOX PULIDO
- INOX SATINADO

A: 95 mm. B: 140 mm. C: 25 mm.



158874  
158881

DISPENSADORES DE PAPEL

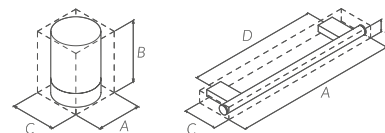

DISPENSADOR PAPEL TOALLAS 600

- INOX PULIDO
- INOX SATINADO

152681  
152698

A: 275 mm. B: 330 mm. C: 133 mm.



DISPENSADOR TOALLAS FUTURA

- INOX PULIDO
- INOX SATINADO

A: 260 mm. B: 340 mm. C: 130 mm.



DISPENSADOR BOBINA FORMA

- INOX PULIDO
- INOX SATINADO

208647  
208654

A: 268 mm. B: 255 mm. C: 119 mm.



DISPENSADOR TOALLAS ESTÁNDAR

- INOX PULIDO

090457

A: 250 mm. B: 330 mm. C: 125 mm.



DISPENSADOR TOALLAS ZIG-ZAG

- INOX SATINADO
- BLACK

200306  
200313

A: 250 mm. B: 300 mm. C: 125 mm. D: 205 mm.



DISPENSADOR TOALLAS FORMA

- INOX PULIDO
- INOX SATINADO

208548  
208555

A: 270 mm. B: 300 mm. C: 100 mm.



DISP. TOALLAS+PAPELERA FORMA

- INOX PULIDO
- INOX SATINADO

208661  
208678

A: 350 mm. B: 622 mm. C: 138,5 mm.



Kit instalación atornillado  
Incluido en los producto indicados



SECADOR MANOS ÓPTICO

- INOX PULIDO
- INOX SATINADO

A: 260 mm. B: 303 mm. C: 150 mm.



SECADOR MANOS FUTURA

- INOX PULIDO
- INOX SATINADO

A: 225 mm. B: 300 mm. C: 160 mm.



SECADOR MANOS MACHFLOW

- INOX SATINADO
- BLACK

A: 213 mm. B: 330 mm. C: 170 mm.



SECADOR MANOS POWER PLUS

- INOX PULIDO
- INOX SATINADO

A: 247 mm. B: 167 mm. C: 148 mm.

- 152667
- 152674

- 195862
- 195879

- 174171
- 174188

**SECADORES DE PELO**

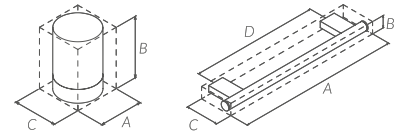

1200W



**SECADOR CABELLOS PISTOLA**

○ WHITE

A: 90 mm. B: 210 mm. C: 150 mm.

152643



1200W  
With socket / Con enchufe



**SEC. CABELLOS PISTOLA ENCHUFE**

○ WHITE

A: 95 mm. B: 215 mm. C: 210 mm.

152650



1875W



**SECADOR CABELLOS ALTEO BASE**

● BLACK  
○ WHITE

A: 258 mm. B: 227 mm. C: 100 mm.

174157  
174140



**SOPORTE SECADOR**

● CROMO  
● BLACK  
○ WHITE

A: 103 mm. B: 50 mm. C: 154 mm.

Instalación adhesiva 3M con Trasera 3M Redonda T-Project

181650  
181599  
181667



**SOPORTE PLANCHA**

● CROMO  
● BLACK  
○ WHITE

A: 103 mm. B: 50 mm. C: 154 mm.

Instalación adhesiva 3M con Trasera 3M Redonda T-Project

188338  
188345  
188352



**SECADOR CABELLOS CON MANGO**

○ WHITE

A: 184 mm. B: 500 mm. C: 130 mm.

152636



**SOPORTE SECADOR**

● BLACK  
○ WHITE  
● SILVER GREY  
● GRAPHITE MATT  
● GREEN MIST

A: 115 mm. B: 38 mm. C: 131 mm. D: 75 mm.

185443  
185061  
199495  
199518  
199501



**SOPORTE PLANCHA**

● BLACK  
○ WHITE  
● SILVER GREY  
● GRAPHITE MATT  
● GREEN MIST

A: 115 mm. B: 38 mm. C: 131 mm. D: 75 mm.

185450  
185078  
199464  
199488  
199471



1875W



**SECADOR CABELLOS ALTEO**

● BLACK  
○ WHITE

A: 245 mm. B: 205 mm. C: 84 mm.

174089  
174096



**TRASERA 3M REDONDA T-PROJECT**

● CROMO  
● PVD BRUSHED GOLD  
● BRUSHED NICKEL  
● GUN METAL  
● BLACK  
○ WHITE

A: 55 mm. B: 3 mm.

177059  
201822  
181568  
186457  
177066  
177073



Kit instalación atornillado  
Incluido en los producto indicados



CUBO PEDAL 3L SOFT CLOSE

- INOX PULIDO
- BLACK

202522  
182794

A: 175 mm. B: 265 mm. C: 257 mm.



CUBO PEDAL 5L SOFT CLOSE

- INOX PULIDO
- BLACK

202645  
183364

A: 205 mm. B: 285 mm. C: 287 mm.



CUBO PEDAL 5L

- INOX PULIDO
- BLACK

006489  
188208

A: 200 mm. B: 295 mm.



PAPELERA C/TAPA FORMA 7L

- INOX PULIDO
- INOX SATINADO

208500  
208517

A: 240 mm. B: 290 mm. C: 110 mm.



PAPELERA 7L IGNIFUGA

- INOX PULIDO

125227

A: Ø205 mm. B: 285 mm.



CUBO PEDAL 6L CUADRADO

- INOX PULIDO
- INOX SATINADO

175369  
175376

A: 260 mm. B: 290 mm. C: 205 mm.

PAPELERA S/TAPA 23L

- INOX PULIDO
- INOX SATINADO

208524  
208531

A: 360 mm. B: 440 mm. C: 160 mm.

**PORTARROLLOS**

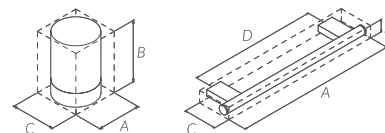

**DISPENSADOR BOBINA FUTURA**

● INOX PULIDO 127122  
A: 272 mm. B: 272 mm. C: 128 mm.



**DISPENSADOR BOBINA ROLLO**

● INOX PULIDO 152704  
A: 250 mm. B: 254 mm. C: 125 mm.



**P.ROLLOS EMPOTRABLE CON TAPA**

● INOX PULIDO 025107  
A: 160 mm. B: 160 mm. C: 83 mm.



**PORTARROLLOS + REPISA**

● BLACK 194278  
● CROMO 194261  
○ WHITE 194285  
A: 182 mm. B: 90 mm. C: 95 mm.



**PORTARROLLOS DOBLE REPISA**

● BLACK 194308  
● CROMO 194292  
○ WHITE 194315  
A: 280 mm. B: 90 mm. C: 95 mm.



**PORTARROLLOS + REPISA**

● BLACK 176373  
● CROMO 173938  
● PVD BRUSHED GOLD 201730  
● BRUSHED NICKEL 195435  
● GUN METAL 195480  
○ WHITE 176380  
A: 165 mm. B: 80 mm. C: 92 mm.



**PORTARROLLOS PERPENDICULAR**

● BLACK 207817  
● CROMO 186464  
○ WHITE 207824  
207817 207817  
186464 186464  
207824 207824  
A: 185 mm. B: 50 mm.



**PORTARROLLOS RESERVA**

● BLACK 183975  
● CROMO 183968  
○ WHITE 183982  
A: 51 mm. B: 158 mm. C: 80 mm.



**PORTARROLLOS ABIERTO**

● BLACK 173037  
● CROMO 166879  
● PVD BRUSHED GOLD 201747  
● BRUSHED NICKEL 187997  
● GUN METAL 195497  
○ WHITE 176366  
A: 157 mm. B: 24 mm. C: 61 mm.



**PORTARROLLOS ABIERTO**

● BLACK 166275  
● CROMO 116997  
● PVD BRUSHED GOLD 201815  
● BRUSHED NICKEL 195022  
● GUN METAL 186211  
○ WHITE 166152  
A: 178 mm. B: 50 mm. C: 63 mm.



**PORTARROLLOS ABIERTO**

● BLACK 185177  
● CROMO 181322  
A: 163 mm. B: 50 mm. C: 65 mm.



**PORTARROLLOS DOBLE HORIZONTAL**

● BLACK 188796  
● CROMO 124312  
○ WHITE 195794  
A: 282 mm. B: 50 mm. C: 67 mm.



Kit instalación atornillado  
Incluido en los producto indicados



Bathfix kit gel adhesivo  
Incluido en los producto indicados



DISPENSADOR PAPEL HIGIENICO

● BLACK  
A: 116 mm. B: 380 mm. C: 152 mm.

174232



PORTARROLLOS REPISA+CONTENEDOR

● BLACK  
● INOX SATINADO  
A: 139 mm. B: 180 mm. C: 135 mm. D: 85 mm.

200191  
200184



PORTARROLLOS + REPISA

● BLACK  
● INOX SATINADO  
A: 139 mm. B: 75 mm. C: 135 mm. D: 85 mm.

200177  
200160



PROJECT PORTARROLLOS

● BLACK  
● INOX PULIDO  
A: 136 mm. B: 75 mm. C: 120 mm. D: 67 mm.

208777  
208760



PORTARROLLOS

● BLACK  
● CROMO  
○ WHITE  
A: 149 mm. B: 79 mm. C: 105 mm.

173020  
166862  
176397



PORTARROLLO SIN TAPA

● BLACK  
● INOX SATINADO  
A: 120 mm. B: 35 mm. C: 90 mm. D: 65 mm.

200153  
200146



PORTARROLLOS

● BLACK  
● CROMO  
A: 124 mm. B: 112 mm. C: 70 mm.

185207  
181353



PORTARROLLOS

● BLACK  
● CROMO  
● PVD BRUSHED GOLD  
● BRUSHED NICKEL  
● GUN METAL  
○ WHITE  
A: 136 mm. B: 114 mm. C: 62 mm.

166282  
116966  
201808  
194803  
194919  
166169

ESCOBILLEROS

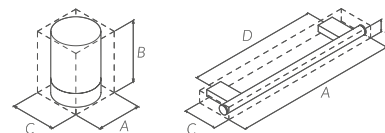

ESCOBILLERO METÁLICO STANDARD PARED/SUELO

- CROMO
- PVD BRUSHED GOLD
- BRUSHED NICKEL
- GUN METAL
- BLACK
- WHITE

- 052929
- 200641
- 200658
- 181865
- 168200
- 175918

A: 80 mm. B: 400 mm.



ESCOBILLERO ALPHA SUELO

- INOX PULIDO
- INOX SATINADO
- BLACK

A: 86 mm. B: 362 mm. C: 86 mm.



ESCOBILLERO PARED/SUELO ALPHA

- 198177
- 198184
- 198580

- INOX PULIDO
- INOX SATINADO
- BLACK

A: 86 mm. B: 362 mm. C: 86 mm.

- 199174
- 199181
- 199198



ESCOBILLERO PARED

- CROMO
- BRUSHED NICKEL
- BLACK
- WHITE

- 117000
- 194827
- 166299
- 166176

A: 103 mm. B: 365 mm. C: 152 mm.



ESCOBILLERO SUELO/PARED

- INOX SATINADO
- BLACK

A: 100 mm. B: 394 mm. C: 110 mm.



ESCOBILLERO SUELO

- 200320
- 200337

- CROMO
- BLACK
- WHITE
- GREY SILK
- GREEN MIST

A: 81 mm. B: 390 mm. C: 144 mm.

- 195411
- 195381
- 195374
- 195367
- 195350





Kit instalación atornillado  
Incluido en los producto indicados



Bathfix kit gel adhesivo  
Incluido en los producto indicados



ESCOBILLERO PARED

- CROMO
- PVD BRUSHED GOLD
- BRUSHED NICKEL
- GUN METAL
- BLACK
- WHITE

A: 85 mm. B: 415 mm. C: 95 mm.

- 166855
- 200443
- 188017
- 197583
- 169979
- 172535



ESCOB. METÁLICO CUADRADO SUELO

- CROMO
- BLACK

A: 80 mm. B: 415 mm. C: 80 mm.

- 208944
- 208951



ESCOBILLERO SUELO

- CROMO
- BLACK
- WHITE

A: 80 mm. B: 363 mm. C: 124 mm.

- 207800
- 200016
- 200030

## CAMBIADORES

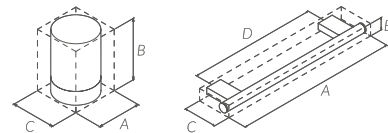

CAMBIADOR PAÑALES KIDS VERT.

○ WHITE

208821

A: 550 mm. B: 482 mm. C: 891 mm.



CAMBIADOR PAÑALES KIDS HORIZ..

○ WHITE

208838

A: 860 mm. B: 482 mm. C: 571 mm.



Kit instalación atornillado  
Incluido en los producto indicados



**BARRA DE SEGURIDAD 300 MM.**

- INOX SATINADO
- BLACK
- WHITE

118151  
206889  
191222

A: 386 mm. B: 81 mm. C: 70 mm. D: 305 mm.

**B.SEGURIDAD 450 MM.**

- INOX SATINADO
- BLACK
- WHITE

118168  
206896  
206902

A: 536 mm. B: 81 mm. C: 70 mm. D: 455 mm.



**B.SEGURIDAD 600 MM.**

- INOX SATINADO
- BLACK
- WHITE

118175  
206919  
191239

A: 691 mm. B: 81 mm. C: 70 mm. D: 610 mm.

**B.SEGURIDAD 750 MM.**

- INOX SATINADO

118199

A: 841 mm. B: 81 mm. C: 70 mm. D: 760 mm.



**B.SEGURIDAD ANGULAR 300X300**

- INOX SATINADO
- BLACK
- WHITE

118212  
206933  
206926

A: 570 mm. B: 280 mm. C: 70 mm. D: 489 mm.



**B.SEGURIDAD STANDARD 300 MM.**

- CROMO

052943

A: 365 mm. B: 60 mm. C: 83 mm. D: 305 mm.



**B.SEGURIDAD ANGULAR ESTANDAR**

- CROMO

052950

A: 418 mm. B: 208 mm. C: 115 mm. D: 358 mm.



**B.SEGURIDAD ANG. C/JAB.ESTAND.**

- CROMO

052967

A: 418 mm. B: 208 mm. C: 115 mm. D: 358 mm.



**B.SEGURIDAD LUX 300 MM.**

- CROMO
- BLACK

153237  
176083

A: 304 mm. B: 25 mm. C: 75 mm. D: 250 mm.



**B.SEGURIDAD ANGULAR LUX 370 MM**

- CROMO
- BLACK

153244  
176090

A: 374 mm. B: 172 mm. C: 75 mm.



**B.SEGURIDAD ANG. VERTICAL IZDA**

- INOX SATINADO

118236

A: 457 mm. B: 866 mm. C: 82 mm. D: 82 mm.

**B.SEGURIDAD ANG. VERTICAL DCHA**

- INOX SATINADO

118229

A: 457 mm. B: 866 mm. C: 82 mm. D: 82 mm.



**B.SEGURIDAD ABATIBLE**

- INOX SATINADO

090563

A: 100 mm. B: 300 mm. C: 800 mm.

05

# Grifería

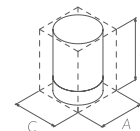

GRIFO MONOMANDO XL LAVABO

- BLACK
- CROMO

209750  
209729

A: 50 mm. B: 316 mm. C: 217 mm.



GRIFO MONOMANDO LAVABO

- BLACK
- CROMO

209750  
209729

A: 50 mm. B: 150 mm. C: 145 mm.



GRIFO MONOMANDO BIDÉ

209743  
209712

- BLACK
- CROMO

A: 50 mm. B: 125 mm. C: 105 mm.

209767  
209736



DUCHA HIGIÉNICA

- CROMO

209637

A: 50 mm. B: 730 mm. C: 72 mm.



GRIFO MONOMANDO XL LAVABO

- CROMO
- BLACK

A: 50 mm. B: 309 mm. C: 200 mm.

209668  
209699



GRIFO MONOMANDO LAVABO

- CROMO
- BLACK

A: 50 mm. B: 142 mm. C: 135 mm.

209651  
209682



GRIFO MONOMANDO BIDÉ

- CROMO
- BLACK

A: 50 mm. B: 142 mm. C: 135 mm.

209675  
209705



DUCHA HIGIÉNICA

- CROMO

A: 60 mm. B: 850 mm. C: 100 mm.

209613



COLUMNA DE DUCHA FIJA

- CROMO

A: 290 mm. B: 1040 mm. C: 495 mm.

209644

# 06



# Muebles

# Mueble

## Colecciones



Evolve. 78



Brooklyn. 87



Duomo. 94



Kita. 103



Soho. 110



Gràcia. 120

# Evolve

COLECCIÓN



## COMPATIBILIDADES EVOLVE

### PASO 1

Escoge el ancho del mueble que necesites disponible entre 60–160 cm y configúralo con los siguientes módulos. Consulta en la tabla de compatibilidades los lavabos disponibles para el modelo seleccionado:

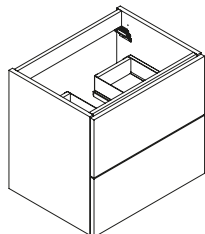

2 cajones  
60cm | 70cm

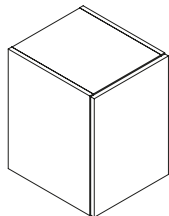

Puerta  
40cm

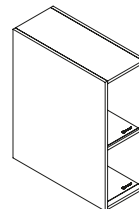

Estante  
20cm

### PASO 2

Escoge el acabado exterior del mueble:

Laminados (Disponible para cajones y puerta):



Storm Wood



Oak Wood

Lacados Lisos



White Soft



Grey Moon Soft



Anthracite Soft



Violet Pearl Soft



Green Forest Soft

Lacados Textura (Disponible para cajones y puerta):



White Prisma



Grey Moon Prisma



Anthracite Prisma

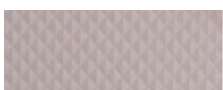

Violet Pearl Prisma

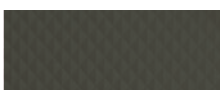

Green Forest Prisma

Lacados Mixto (Disponible para cajones. Superior prisma e inferior liso):



White  
Prisma/Soft



Grey Moon  
Prisma/Soft



Antracita  
Prisma/Soft



Violet Pearl  
Prisma/Soft



Green Forest  
Prisma/Soft

**PASO 3**

Evolve dispone de la posibilidad de instalación a pared o a suelo. Las patas metálicas están disponibles en dos acabados:

**Sin patas****Patas metálicas**

Blanco

Negro

**PASO 4**

Escoge el modelo y acabado de tirador:



Evo

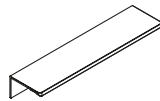

Slim



Moon



Arpa



Cutt

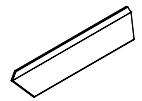

Plie

**Acabados tiradores Evo, Slim y Moon:**

White

Grey Moon

Anthracite

Black

Violet Pearl

Green Forest

**Acabados tiradores Arpa:**

Black

Brushed Gold

Inox Satin

**Acabados tiradores Cutt:**

Chrome

Black

Brushed Nickel

**Acabados tiradores Plie:**





Black

Grey Metal

## COMPATIBILIDADES EVOLVE

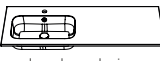
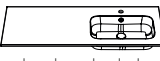
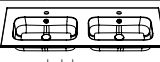
**PASO 5**

Escoge el lavabo en base a la tabla de compatibilidades:

		A - ANCHO (CM)										
		60	70	80	90	100	110	120	130	140	160	
LAVABOS ENCIMERA	MX3	 centrado	●									
		 desplazado izq.			●		●		●		●	
		 desplazado drch.			●		●		●		●	
		 doble seno							●		●	
LAVABOS SOBREENCIMERA	SX12	 44x32 centrado	●	●				●			●	
		 44x32 desplazado izq.			●	●	●	●	●	●	●	●
		 Ø37 desplazado drch.			●	●	●	●	●	●	●	●
		 Ø37 XL doble seno							●		●	●

### Complementos fontanería:

#### Válvula

Disponible en diferentes acabados a juego con el lavabo: Cromo, Blanco, Negro, Violet Pearl, Green Forest, Grey Moon y Anthracite.



#### Sifón Metálico

El sifón metálico es válido con cajón en forma de U. Disponible en negro, blanco y cromo.

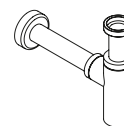

#### Sifón Save Space

El sifón Save Space sólo es válido con lavabos sobren cimera SX12. Recomendable con bandeja cubresifón para conseguir mayor almacenaje.

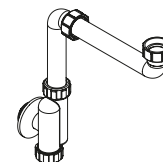

#### Bandeja cubresifón

Funciona junto con el sifón Save Space. Recomendable para lavabo sobren cimera o muebles auxiliares sin lavabo.

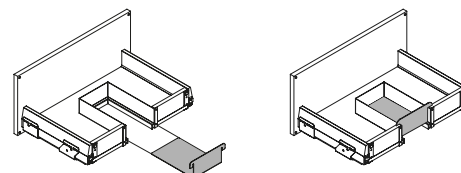



**PASO 6.1**

En caso de elegir el lavabo encimera MX3. Escoge acabado:



Mineral Marmo  
White Gloss

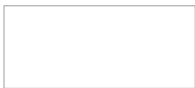

Mineral Solid  
White Matt

**PASO 6.2**

En caso de elegir el lavabo sobre encimera SX12. Escoge acabado del lavabo y de la encimera:

**LAVABO:**

SX12 44x32 / Ø37 / Ø37XL



White Matt  
Ceramic



Grey Moon Matt  
Ceramic



Anthracite Matt  
Ceramic



Violet Pearl Matt  
Ceramic



Green Forest Matt  
Ceramic



Black Matt  
Ceramic

SX12 44x32 / Ø37



Calacatta Matt  
Ceramic



Marquina Matt  
Ceramic

**ENCIMERA:**



**Compact**



Calacatta Stone



Polar Stone



Marquina Stone

**Microtech**



White Matt Stone



Grey Moon Stone



Anthracite Stone



Violet Pearl Stone



Green Forest Stone

**Madera Lacada**



White Matt Soft



Grey Moon Soft



Anthracite Soft



Violet Pearl Soft



Green Forest Soft

**Madera Laminada**



Storm Wood



Oak Wood

## INFORMACIÓN TÉCNICA



RESISTENTE A  
LA HUMEDAD



DOBLE CAPA  
PINTURA



19MM  
ESPESOR



CIERRE  
AMORTIGUADO



EXTRACCIÓN  
TOTAL

### Estructura

#### Especificaciones técnicas

- Espesores de todo el mueble de 19mm.
- Tablero partículas HDF.
- Canteado de tableros PVC 0.8mm, tecnología PUR.

#### Beneficios

- Estructura robusta. Resistente a la humedad.

### Cajones y puertas

#### Especificaciones técnicas

- Cajón metálico GRASS® antracita.
- Fondo cajón 19mm.
- Extracción total.
- Capacidad carga 40Kg.
- Compatible con bandeja cubre-sifón.
- Regulación y ajuste de frentes.

#### Beneficios

- Diseño, orden y limpieza.
- Suavidad apertura / cierre silencioso.
- Capacidad.

### Tiradores

#### Especificaciones técnicas

- Materiales: acero inoxidable, latón y aluminio.
- Tecnología acabados: anodizados, PVD, electrolíticos y pintura en polvo.

#### Beneficios

- Amplia gama de acabados.
- Resistencia y durabilidad.

### Instalación

#### Especificaciones técnicas

- Colgadores + placa de pared de acero.
- Tornillería de acero inoxidable y tacos tipo Fischer SX.
- Cumplimiento de todas las normativas y estándares.
- Compatible con sifón Save Space en combinación con la bandeja cubresifón.

#### Beneficios

- Fiabilidad, seguridad instalación.
- Diseño y combinación con el resto de elementos.
- Maximiza el espacio del cajón.
- Reduce costes y facilita la instalación de fontanería.

### Acabados Lacados

**Especificaciones técnicas**

- Doble capa de pintura sobre fibra laminada.
- Acabados mate soft.

**Beneficios**

- No envejece.
- Mantiene aspecto como el primer día.
- Dureza y resistencia de superficies lacadas.

### Acabados Madera

**Especificaciones técnicas**

- Laminados de última tecnología con veta sincronizada.

**Beneficios**

- Realismo natural.
- Mejoran la resistencia y las propiedades de la chapa natural.

### Dimensiones

**Anchos (A) disponibles:**

- 20 estante.
- 40 puerta.
- 60 dos cajones.
- 70 dos cajones.

**Estante**

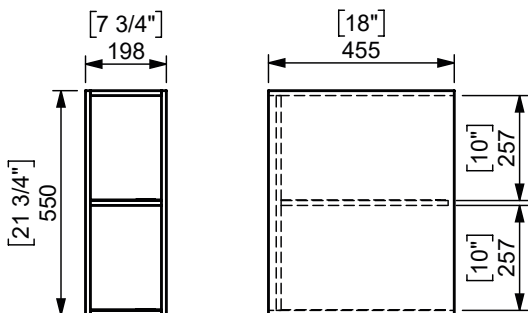

**Puerta**

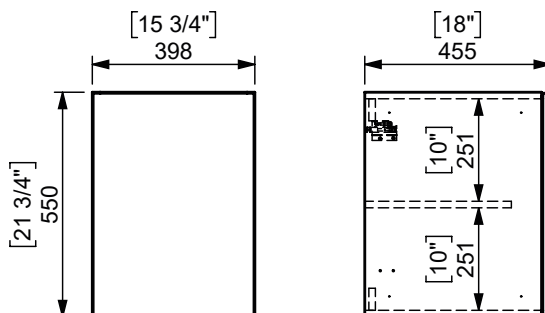

**Armazón (A=60 o 70)**

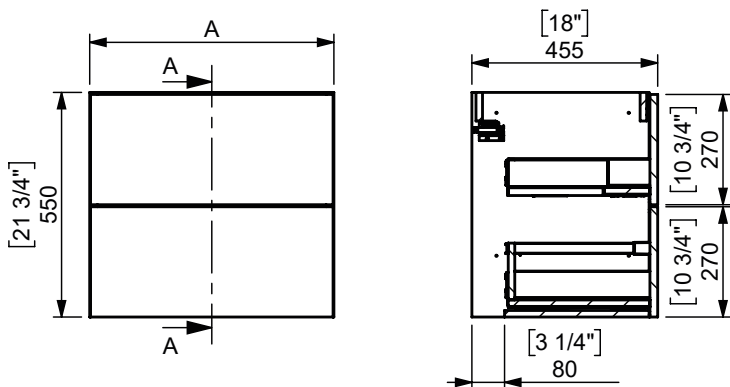

# Brooklyn

COLECCIÓN



## BROOKLYN COMPATIBILITIES

### PASO 1

Escoge el ancho del mueble que necesites disponible entre 60–120 cm. Consulta en la tabla de compatibilidades los lavabos disponibles para el modelo seleccionado:

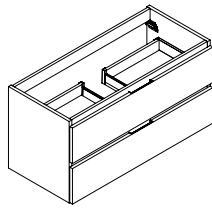

2 cajones  
60cm | 80cm | 100cm | 120cm

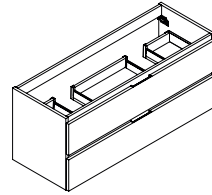

2 cajones doble (DBL)  
120cm

### PASO 2

Escoge el acabado exterior del mueble:

#### Laminados



Oak Wood



Polar Wood

#### Lacados



Blanco Soft

### PASO 3

Escoge el acabado de tirador integrado:

#### Perfil metálico





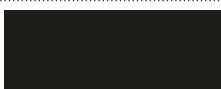





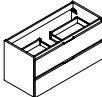
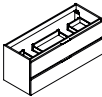
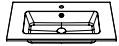
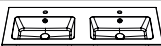

Chrome

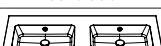
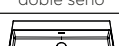

Black

**PASO 4**

Escoge el lavabo en base a la tabla de compatibilidades:

		ANCHO (CM)						
								
		60	80	100	120	120 DBL		
LAVABOS ENCIMERA	MX12	 centrado	●	●	●	●		
		 doble seno					●	
	MX12 SUSPENDIDO	 centrado	●	●	●	●		
		 doble seno					●	
	MX13 SUSPENDIDO	 centrado	●	●	●	●		
	SX7	 centrado	●	●	●	●		
 doble seno						●		
LAVABOS SOBREENCIMERA	SX12	 44x32	 centrado	●	●	●	●	
		 Ø37						
		 Ø37 XL	 doble seno					●

**Complementos fontanería:**

**Válvula**

Disponible en diferentes acabados a juego con el lavabo: Cromo, Blanco, Negro, Violet Pearl, Green Forest, Grey Moon y Anthracite.



**Sifón Metálico**

El sifón metálico es válido con cajón en forma de U. Disponible en negro, blanco y cromo.

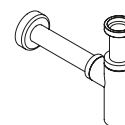

## BROOKLYN COMPATIBILITIES

---

**PASO 5**

En caso de elegir el lavabo encimera, escoge acabado:

**MX12:**

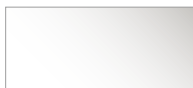
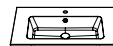

Mineral Marmo  
White Gloss



Mineral Solid  
White Matt

**MX12 (SUSPENDIDO):**

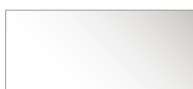

Mineral Marmo  
White Gloss



Mineral Solid  
White Matt

**MX13 (SUSPENDIDO):**

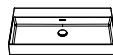

Solid Matt  
White Matt

**SX7:**

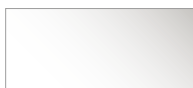
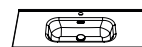

White Gloss  
Ceramic



Black Matt  
Ceramic



**PASO 6**

En caso de elegir el lavabo sobre encimera SX12. Escoge acabado del lavabo y de la encimera:

**LAVABO:**

SX12 44x32 / Ø37 / Ø37XL



White Matt Ceramic

Grey Moon Matt Ceramic

Anthracite Matt Ceramic

Violet Pearl Matt Ceramic

Green Forest Matt Ceramic

Black Matt Ceramic

SX12 44x32 / Ø37



Calacatta Matt Ceramic

Marquina Matt Ceramic

**ENCIMERA:**



**Compact**



Calacatta Stone

Polar Stone

Marquina Stone

**Microtech**

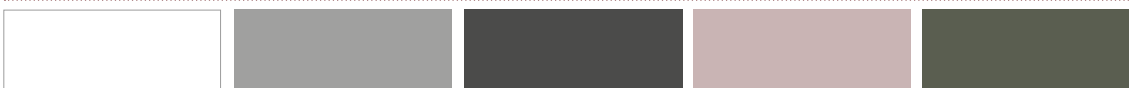

White Matt Stone

Grey Moon Stone

Anthracite Stone

Violet Pearl Stone

Green Forest Stone

**Madera lacada**

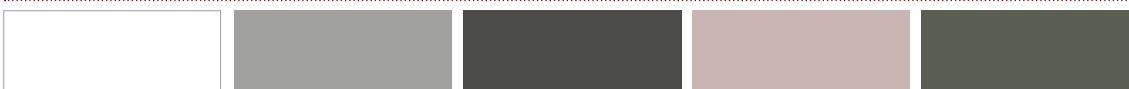

White Matt Soft

Grey Moon Soft

Anthracite Soft

Violet Pearl Soft

Green Forest Soft

**Laminated Wood**



Oak Wood

Polar Wood

## INFORMACIÓN TÉCNICA

---



RESISTENTE A  
LA HUMEDAD



DOBLE CAPA  
PINTURA



19MM  
ESPESOR



CIERRE  
AMORTIGUADO

### Estructura

---

#### Especificaciones técnicas

- Espesores de todo el mueble de 19mm.
- Tablero partículas HDF.
- Canteado de tableros PVC 0.8mm, tecnología PUR.

#### Beneficios

- Estructura robusta. Resistente a la humedad.

### Cajones

---

#### Especificaciones técnicas

- Cajón metálico Convex EMUCA® antracita.
- Fondo cajón 19mm.
- Extracción parcial.
- Capacidad carga 25Kg.

#### Beneficios

- Diseño, orden y limpieza.
- Suavidad apertura / cierre silencioso.

### Tirador

---

- Materiales: Zamak.
- Tecnología acabados: pintura en polvo.

#### Beneficios

- Diseño, orden y limpieza.

### Instalación

---

#### Especificaciones técnicas

- Colgadores + placa de pared de acero.
- Tornillería de acero inoxidable y tacos tipo Fischer SX.
- Cumplimiento de todas las normativas y estándares.

#### Beneficios

- Fiabilidad, seguridad instalación.
- Diseño y combinación con el resto de elementos.

## Acabados Lacados

### Especificaciones técnicas

- Doble capa de pintura sobre fibra laminada.
- Acabados mate soft.

### Beneficios

- No envejece.
- Mantiene aspecto como el primer día.
- Dureza y resistencia de superficies lacadas.

## Acabados Madera

### Especificaciones técnicas

- Laminados de última tecnología con veta sincronizada.

### Beneficios

- Realismo natural.
- Mejoran la resistencia y las propiedades de la chapa natural.

## Dimensiones

### Anchos (A) disponibles:

- 60
- 80
- 100
- 120
- 120 Doble

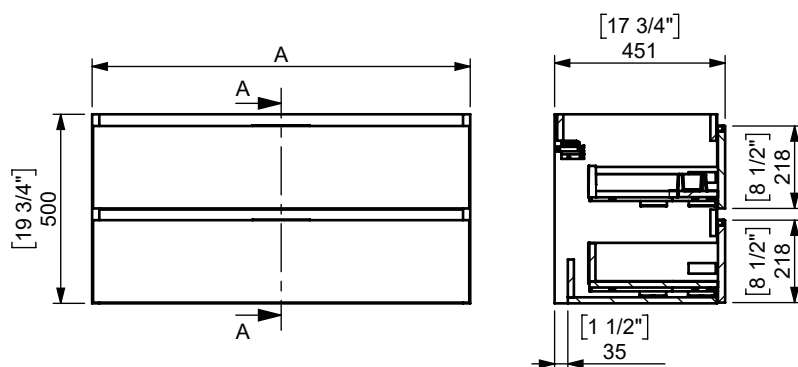

# Duomo

COLECCIÓN



## COMPATIBILIDADES DUOMO

### PASO 1

Escoge el ancho del módulo que necesites, disponible entre 60–200 cm. Consulta en la tabla de compatibilidades los lavabos disponibles para el modelo seleccionado:

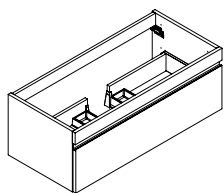

1 cajón  
60cm | 80cm | 100cm | 120cm

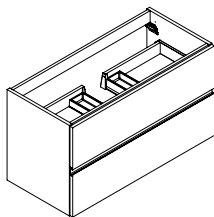

2 cajones  
60cm | 80cm | 100cm | 120cm

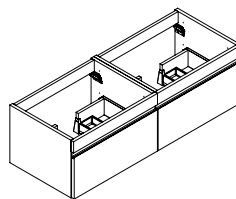

2 cajones (doble)  
120cm | 160cm | 200cm

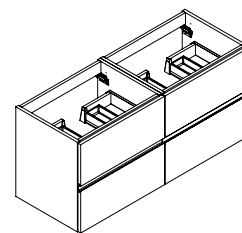

4 cajones (doble)  
120cm | 160cm | 200cm

### PASO 2

En caso de armazón doble se puede escoger cajón recto en el mueble que no tenga sifón. También está disponible con algunos lavabos, consulta la tabla de compatibilidades.

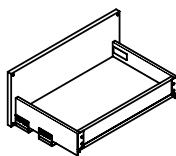

Cajón recto

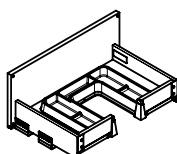

Cajón en forma de U

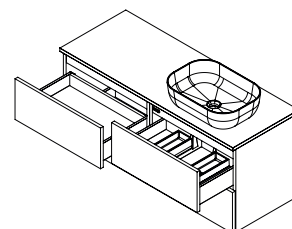

### PASO 3

Escoge el acabado exterior del mueble:

#### Laminados



Storm Wood



Oak Wood



Polar Wood



Teka Wood

#### Lacados



Blanco Soft



Grey Moon Soft



Anthracite Soft



Violet Pearl Soft



Green Forest Soft

### PASO 4

Escoge el acabado del tirador:

#### Perfil metálico



Blanco













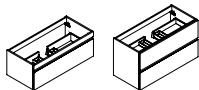
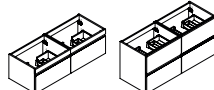



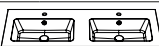

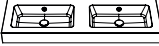
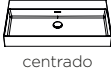
Negro

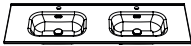

Anodizado

**PASO 5**

Escoge el lavabo en base a la tabla de compatibilidades:

			ANCHO (CM)														
																	
			60		80		100		120		120 (60+60)		160 (80+80)		200 (100+100)		
			1C	2C	1C	2C	1C	2C	1C	2C	2C	4C	2C	4C	2C	4C	
LAVABOS ENCIMERA	MX12	 centrado	●*	●	●*	●	●*	●	●*	●							
		 desplazado izq.										●*	●				
		 desplazado drch.										●*	●				
		 doble seno										●*	●				
	MX12 SUSPENDIDO	 centrado	●*	●	●*	●	●*	●	●*	●							
		 doble seno										●*	●				
	MX13 SUSPENDIDO	 centrado	●*	●**	●*	●**	●*	●**	●*	●**							
	SX7	 centrado	●*	●	●*	●	●*	●	●*	●							
		 desplazado izq.										●*	●				
		 doble seno										●*	●				
LAVABOS SOBREENCIMERA	SX12	 44x52	 centrado	●*	●**	●*	●**	●*	●**	●*	●**						
		 Ø37	 desplazado izq.			●*	●*	●*	●*	●*	●*	●*	●**	●*	●**	●*	●**
		 Ø37 XL	 desplazado drch.			●*	●*	●*	●*	●*	●*	●*	●**	●*	●**	●*	●**
			 doble seno			●*	●*	●*	●*	●*	●*	●*	●**	●*	●**	●*	●**
						●*	●*	●*	●*	●*	●*	●*	●**	●*	●**	●*	●**

1C= UN CAJÓN / 2C= DOS CAJONES / 4C= CUATRO CAJONES

\* Requiere sifón Save Space. Compatible con cajón recto de alta capacidad. Obligatorio para el modelo de 1C.

\*\* Disponible sifón Save Space. Compatible con cajón recto de alta capacidad.

## COMPATIBILIDADES DUOMO

### Complementos fontanería:

#### Válvula

Disponible en diferentes acabados a juego con el lavabo: Cromo, Blanco, Negro, Violet Pearl, Green Forest, Grey Moon y Anthracite.



#### Sifón Metálico

El sifón metálico es válido con cajón en forma de U. Disponible en negro, blanco y cromo.

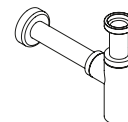

#### Sifón Save Space

Obligatorio para el módulo de 1 cajón. Ver tabla de compatibilidades.

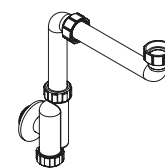

### PASO 5.1

En caso de elegir el lavabo encimera, escoge acabado:

#### MX12:

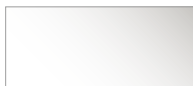
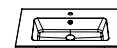

Mineral Marmo  
White Gloss

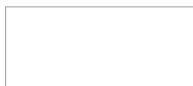

Mineral Solid  
White Matt

#### MX12 (SUSPENDIDO):

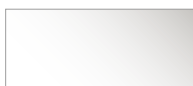
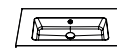

Mineral Marmo  
White Gloss



Mineral Solid  
White Matt

#### MX13 (SUSPENDIDO):

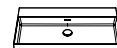

Solid Matt  
White Matt

#### SX7:

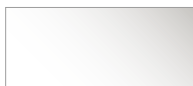
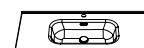

White Gloss  
Ceramic



Black Matt  
Ceramic



**PASO 5.2**

En caso de elegir el lavabo sobre encimera SX12. Escoge acabado del lavabo y de la encimera:

**LAVABO:**

SX12 44x32 / Ø37 / Ø37XL

White Matt  
CeramicGrey Moon Matt  
CeramicAnthracite Matt  
CeramicViolet Pearl Matt  
CeramicGreen Forest Matt  
CeramicBlack Matt  
Ceramic

SX12 44x32 / Ø37

Calacatta Matt  
CeramicMarquina Matt  
Ceramic**ENCIMERA:****Compact**

Calacatta Stone



Polar Stone

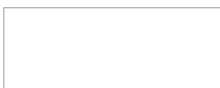

Marquina Stone

**Microtech**

White Matt Stone



Grey Moon Stone



Anthracite Stone



Violet Pearl Stone



Green Forest Stone

**Madera Lacada**

White Matt Soft



Grey Moon Soft



Anthracite Soft



Violet Pearl Soft

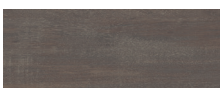

Green Forest Soft

**Madera Laminada**

Storm Wood



Oak Wood



Polar Wood



Teka Wood

## INFORMACIÓN TÉCNICA



RESISTENTE A  
LA HUMEDAD



DOBLE CAPA  
PINTURA



19MM  
ESPESOR



CIERRE  
AMORTIGUADO

### Estructura

#### Especificaciones técnicas

- Espesores de todo el mueble de 19mm.
- Tablero partículas HDF.
- Canteado de tableros PVC 0.8mm, tecnología PUR.

#### Beneficios

- Estructura robusta. Resistente a la humedad.

### Cajones

#### Especificaciones técnicas

- Cajón metálico Concept EMUCA® antracita.
- Fondo cajón 19mm.
- Extracción parcial.
- Capacidad carga 30Kg.
- Organizadores incluidos.
- Regulación y ajuste de frentes.

#### Beneficios

- Diseño, orden y limpieza.
- Suavidad apertura / cierre silencioso.
- Capacidad.

### Tiradores

- Materiales: Aluminio.
- Tecnología acabados: anodizados y pintura en polvo.

### Instalación

#### Especificaciones técnicas

- Colgadores + placa de pared de acero.
- Tornillería de acero inoxidable y tacos tipo Fischer SX.
- Cumplimiento de todas las normativas y estándares.
- Compatible con sifón Save Space para el cajón recto. Obligatorio para el módulo de 1 cajón.

#### Beneficios

- Fiabilidad, seguridad instalación.
- Diseño y combinación con el resto de elementos.
- Maximiza el espacio del cajón.
- Reduce costes y facilita la instalación de fontanería.

### Acabados Lacados

**Especificaciones técnicas**

- Doble capa de pintura sobre fibra laminada.
- Acabados mate soft

**Beneficios**

- No envejece.
- Mantiene aspecto como el primer día.
- Dureza y resistencia de superficies lacadas.

### Acabados Madera

**Especificaciones técnicas**

- Laminados de última tecnología con veta sincronizada.

**Beneficios**

- Realismo natural.
- Mejoran la resistencia y las propiedades de la chapa natural.

### Dimensiones

**Anchos (A) disponibles:**

- 60
- 80
- 100
- 120
- 120 (60+60)
- 160 (80+80)
- 200 (100+100)

1 cajón

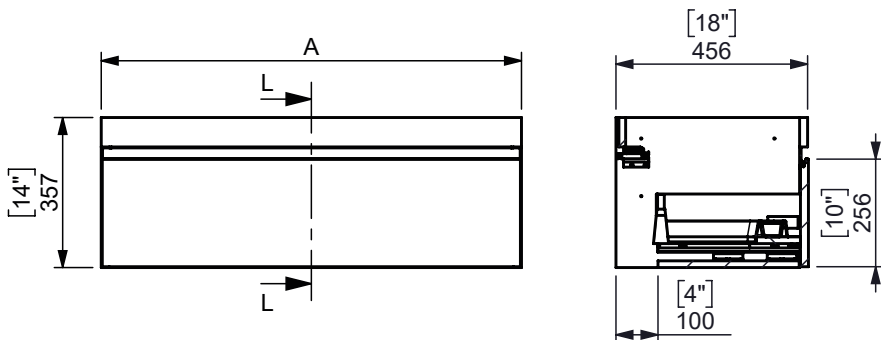

2 cajones

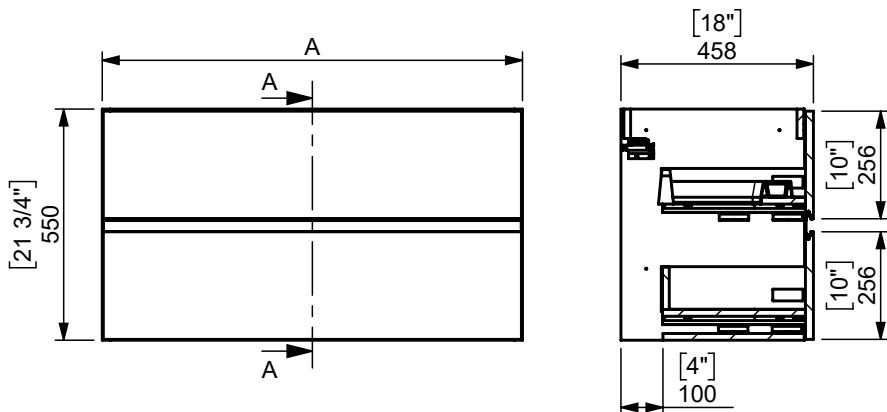

# Kita

COLECCIÓN



## COMPATIBILIDADES KITA

### PASO 1

El mueble Kita consta de dos módulos: uno inferior con cajón y otro superior con lavabo, pudiendo ser este último independiente. Escoge el ancho del módulo inferior, disponible entre 60–120 cm y consulta en la tabla de compatibilidades los lavabos disponibles para el modelo seleccionado:

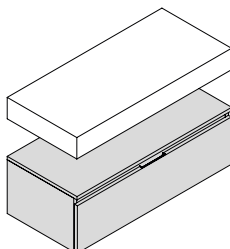

Módulo inferior (1 cajón)  
60cm | 80cm | 100cm | 120cm

### PASO 2

Escoge el acabado del módulo inferior:

#### Laminados

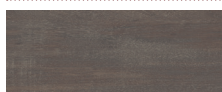

Storm Wood



Teka Wood

#### Lacados



Blanco Soft

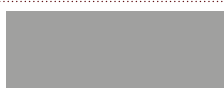

Grey Moon Soft



Anthracite Soft



Violet Pearl Soft



Green Forest Soft

### PASO 3

Escoge el acabado de tirador:

#### Perfil metálico









Cromo

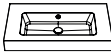
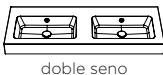
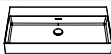

Negro

**PASO 4**

Escoge el modelo de lavabo y la medida. Los lavabos suspendidos funcionan de manera independiente, mientras que los lavabos sobre encimera necesitan ser instalados sobre el módulo superior. Consulta en la tabla las compatibilidades:

		ANCHO (CM)				
		60	80	100	120	
LAVABOS ENCIMERA	MX12 SUSPENDIDO	 centrado	●	●	●	●
		 doble seno	●	●	●	●
	MX13 SUSPENDIDO	 centrado			●	●
LAVABOS SOBREENCIMERA	SX12	 centrado *	●	●	●	●
		 desplazado izq. *		●	●	●
		 desplazado drch. *		●	●	●
		 doble seno *				●
		 44x32				

\* En caso de lavabo sobrencimera el bastidor superior va sin taladros. A partir de 80cm se puede desplazar y a partir de 120cm puede ser doble seno. Para bastidores superiores de 120cm consultar.

**Complementos fontanería:**

**Válvula**

Disponible en diferentes acabados a juego con el lavabo: Cromo, Blanco, Negro, Violet Pearl, Green Forest, Grey Moon y Anthracite.



**Sifón Metálico**

Disponible en negro, blanco y cromo.

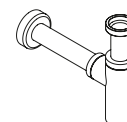

## COMPATIBILIDADES KITA

### PASO 5

En caso de elegir el lavabo suspendido, escoge acabado:

#### MX12 (SUSPENDIDO):

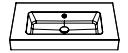

Mineral Marmo  
White Gloss

Mineral Solid  
White Matt

#### MX13 (SUSPENDIDO):



Solid Matt  
White Matt

### PASO 6

En caso de elegir el lavabo sobre encimera SX12, escoge el acabado del módulo superior:

#### Laminados



Storm Wood

Teka Wood

#### Lacados



Blanco Soft

Grey Moon Soft

AnthraciteSoft

Violet Pearl Soft

Green Forest Soft



**PASO 7**

En caso de elegir el lavabo sobre encimera SX12, escoge acabado del lavabo:

**LAVABO:**

SX12 44x32 / Ø37 / Ø37XL



White Matt  
Ceramic

Grey Moon Matt  
Ceramic

Anthracite Matt  
Ceramic

Violet Pearl Matt  
Ceramic

Green Forest Matt  
Ceramic

Black Matt  
Ceramic

SX12 44x32 / Ø37



Calacatta Matt  
Ceramic



Marquina Matt  
Ceramic

## INFORMACIÓN TÉCNICA

---



RESISTENTE A  
LA HUMEDAD



DOBLE CAPA  
PINTURA



19MM  
ESPESOR



CIERRE  
AMORTIGUADO

### Estructura

---

#### Especificaciones técnicas

- Espesores de todo el mueble de 19mm.
- Tablero partículas HDF.
- Canteado de tableros PVC 0.8mm, tecnología PUR.

#### Beneficios

- Estructura robusta. Resistente a la humedad.

### Cajones

---

#### Especificaciones técnicas

- Cajón metálico Convex EMUCA® antracita.
- Fondo cajón 19mm.
- Extracción parcial.
- Capacidad carga 25Kg.

#### Beneficios

- Diseño, orden y limpieza.
- Suavidad apertura / cierre silencioso.

### Tirador

---

- Materiales: Zamak.
- Tecnología acabados: pintura en polvo.

#### Beneficios

- Resistencia y durabilidad.

### Instalación

---

#### Especificaciones técnicas

- Colgadores + placa de pared de acero.
- Tornillería de acero inoxidable y tacos tipo Fischer SX.
- Cumplimiento de todas las normativas y estándares.

#### Beneficios

- Fiabilidad, seguridad instalación.
- Diseño y combinación con el resto de elementos.

## Acabados Lacados

### Especificaciones técnicas

- Doble capa de pintura sobre fibra laminada.
- Acabados mate soft.

### Beneficios

- No envejece.
- Mantiene aspecto como el primer día.
- Dureza y resistencia de superficies lacadas

## Acabados Madera

### Especificaciones técnicas

- Laminados de última tecnología con veta sincronizada.

### Beneficios

- Realismo natural.
- Mejoran la resistencia y las propiedades de la chapa natural

## Dimensiones

### Anchos (A) disponibles:

- 60
- 80
- 100
- 120

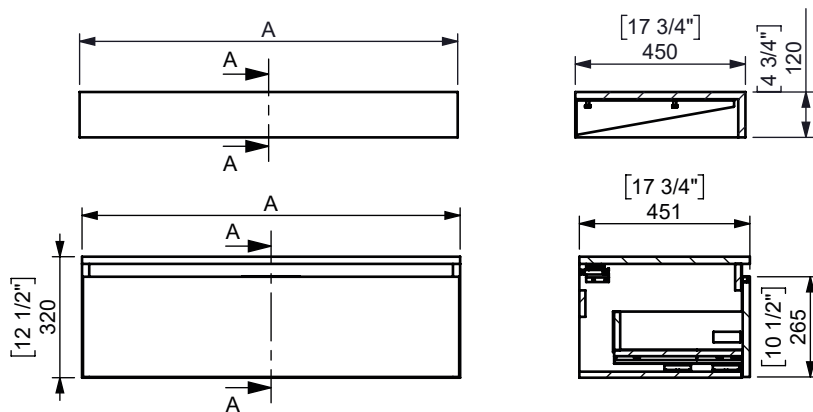

# Soho

COLECCIÓN



## COMPATIBILIDADES SOHO

### PASO 1

Escoge el ancho del módulo que necesites, disponible entre 60–120 cm , así como el diseño del mueble que más te guste: 2 Cajones, 3 Cajones o 4 Cajones Consulta en la tabla de compatibilidades los lavabos disponibles para el modelo seleccionado:

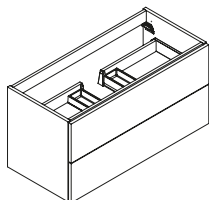

2 cajones  
60cm | 80cm | 100cm | 120cm

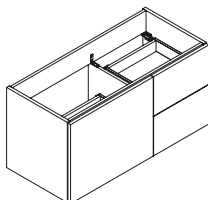

3 cajones  
80cm | 100cm | 120cm

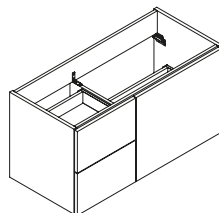

3 cajones  
80cm | 100cm | 120cm

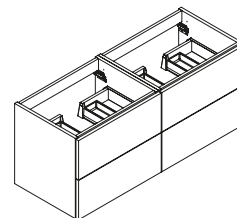

4 cajones  
120cm

### PASO 2

En caso de armazón doble se puede escoger cajón recto en el módulo que no tenga sifón. También está disponible con algunos lavabos, consulta la tabla de compatibilidades. En el módulo con 3 cajones será obligatorio cajón recto.

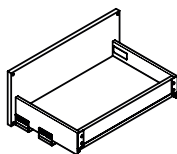

Cajón recto

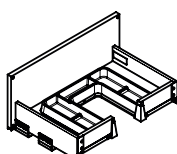

Cajón en forma de U

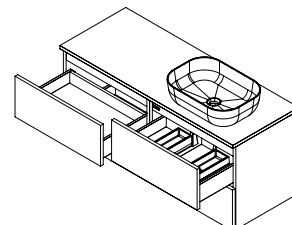

### PASO 3

Escoge el acabado exterior del mueble:

#### Laminados



Storm Wood



Oak Wood



Polar Wood



Teka Wood

#### Lacados

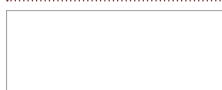

Blanco Soft



Grey Moon Soft



AnthraciteSoft



Violet Pearl Soft



Green Forest Soft

**PASO 4**

Escoge el modelo y acabado de tirador:



Evo

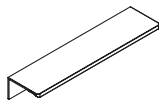

Slim



Moon



Arpa



Cutt

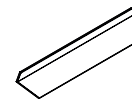

Plie

**Acabados tiradores Evo, Slim y Moon:**

White



Grey Moon



Anthracite



Black



Violet Pearl



Green Forest

**Acabados tiradores Arpa:**

Black



Brushed Gold



Inox Satin

**Acabados tiradores Cutt:**

Cromo

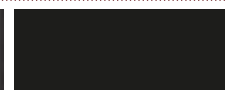

Black

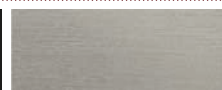

Brushed Nickel

**Acabados tiradores Plie:**

Black











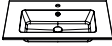

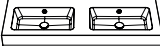
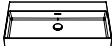

Grey Metal

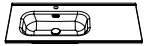
## COMPATIBILIDADES SOHO

**PASO 5**

Escoge el lavabo en base a la tabla de compatibilidades:

		A - ANCHO (CM)										
		2C				4C			3C			
		60	80	100	120	120 (60+60)	160 (80+80)	200 (100+100)	80	100	120	
LAVABOS ENCIMERA	MX12	 centrado	●	●	●	●				●*	●*	●*
		 desplazado izq.					●					●*
		 desplazado drch.					●					●*
		 doble seno					●					
	MX12 SUSPENDIDO	 centrado	●	●	●	●				●*	●*	●*
		 doble seno					●					
	MX13 SUSPENDIDO	 centrado	●	●	●	●				●*	●*	●*
	SX7	 centrado	●	●	●	●				●*	●*	●*
		 desplazado izq.					●				●*	●*
		 doble seno					●					
LAVABOS SOBREENCIMERA	SX12	 centrado	●	●	●	●				●*	●*	●*
		 desplazado izq.		●*	●*	●*	●**	●**	●**	●*	●*	●*
		 desplazado drch.		●*	●*	●*	●**	●**	●**	●*	●*	●*
		 doble seno		●*	●*	●*	●**	●**	●**			
		 centrado										

El módulo de 3C puede ser combinado de 160– 200. Para lavabo sobrencimera. Consulta con nosotros.

\* Requiere sifón Save Space. Compatible con cajón recto de alta capacidad.

\*\* Disponible sifón Save Space. Compatible con cajón recto de alta capacidad.



---

## Complementos fontanería:

---

### Válvula

---

Disponible en diferentes acabados a juego con el lavabo: Cromo, Blanco, Negro, Violet Pearl, Green Forest, Grey Moon y Anthracite.



### Sifón Metálico

---

El sifón metálico es válido con cajón en forma de U. Disponible en negro, blanco y cromo.

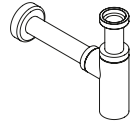

### Sifón Save Space

---

En el armazón de 3 cajones será obligatorio el sifón Save Space. Ver tabla de compatibilidades.

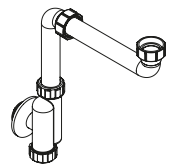

## COMPATIBILIDADES SOHO

---

**PASO 6.1**

En caso de elegir el lavabo encimera, escoge acabado:

**MX12:**

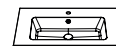

Mineral Marmo  
White Gloss

Mineral Solid  
White Matt

**MX12 (SUSPENDIDO):**

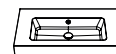

Mineral Marmo  
White Gloss

Mineral Solid  
White Matt

**MX13 (SUSPENDIDO):**

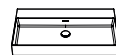

Solid Matt  
White Matt

**SX7:**

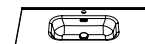

White Gloss  
Ceramic

Black Matt  
Ceramic

**PASO 6.2**

En caso de elegir el lavabo sobre encimera SX12. Escoge acabado del lavabo y de la encimera:

**LAVABO:**

SX12 44x32 / Ø37 / Ø37XL



White Matt Ceramic

Grey Moon Matt Ceramic

Anthracite Matt Ceramic

Violet Pearl Matt Ceramic

Green Forest Matt Ceramic

Black Matt Ceramic

SX12 44x32 / Ø37

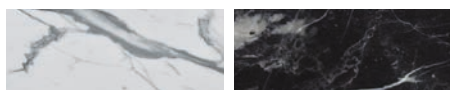

Calacatta Matt Ceramic

Marquina Matt Ceramic

**ENCIMERA:**



**Compact**



Calacatta Stone

Polar Stone

Marquina Stone

**Microtech**

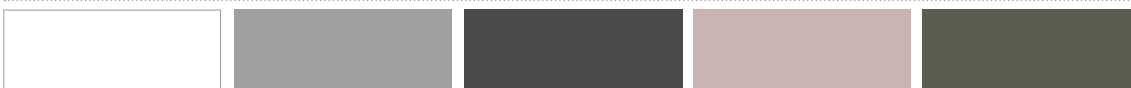

White Matt Stone

Grey Moon Stone

Anthracite Stone

Violet Pearl Stone

Green Forest Stone

**Madera Lacada**

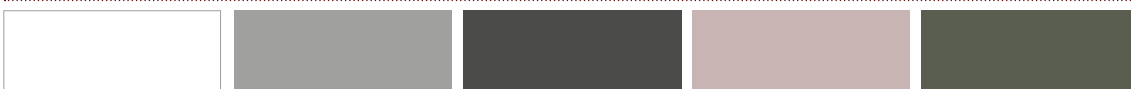

White Matt Soft

Grey Moon Soft

Anthracite Soft

Violet Pearl Soft

Green Forest Soft

**Madera Laminada**

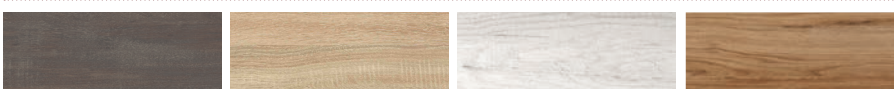

Storm Wood

Oak Wood

Polar Wood

Teka Wood

## INFORMACIÓN TÉCNICA



RESISTENTE A  
LA HUMEDAD



DOBLE CAPA  
PINTURA



19MM  
ESPESOR



CIERRE  
AMORTIGUADO

### Estructura

#### Especificaciones técnicas

- Espesores de todo el mueble de 19mm.
- Tablero partículas HDF.
- Canteado de tableros PVC 0.8mm, tecnología PUR.

#### Beneficios

- Estructura robusta. Resistente a la humedad.

### Cajones y puertas

#### Especificaciones técnicas

- Cajón metálico Concept EMUCA® antracita.
- Fondo cajón 19mm.
- Extracción parcial.
- Capacidad carga 30Kg.
- Organizadores incluidos.
- Regulación y ajuste de frentes.

#### Beneficios

- Diseño, orden y limpieza.
- Suavidad apertura / cierre silencioso.
- Capacidad.

### Tiradores

#### Especificaciones técnicas

- Materiales: acero inoxidable, latón y aluminio.
- Tecnología acabados: anodizados, PVD, electrolíticos y pintura en polvo.

#### Beneficios

- Amplia gama de acabados.
- Resistencia y durabilidad.

### Instalación

#### Especificaciones técnicas

- Colgadores + placa de pared de acero.
- Tornillería de acero inoxidable y tacos tipo Fischer SX.
- Cumplimiento de todas las normativas y estándares.
- Compatible con sifón Save Space para el cajón recto. Obligatorio para el modelo de 3 cajones.

#### Beneficios

- Fiabilidad, seguridad instalación.
- Diseño y combinación con el resto de elementos.
- Maximiza el espacio del cajón.
- Reduce costes y facilita la instalación de fontanería.

## Acabados Lacados

### Especificaciones técnicas

- Doble capa de pintura sobre fibra laminada.
- Acabados mate soft.

### Beneficios

- No envejece.
- Mantiene aspecto como el primer día.
- Dureza y resistencia de superficies lacadas.

## Acabados Madera

### Especificaciones técnicas

- Laminados de última tecnología con veta sincronizada.

### Beneficios

- Realismo natural.
- Mejoran la resistencia y las propiedades de la chapa natural.

## Dimensiones

### Anchos (A) disponibles:

- 60
- 80
- 100
- 120
- 120 (60+60)
- 160 (80+80)
- 200 (100+100)

### 2 Cajones

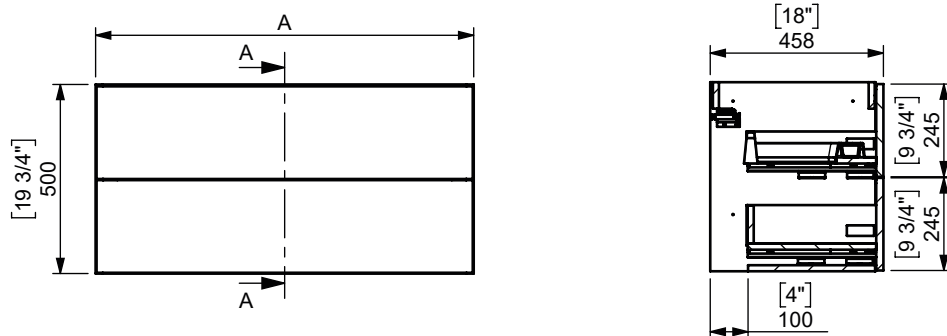

### 3 Cajones

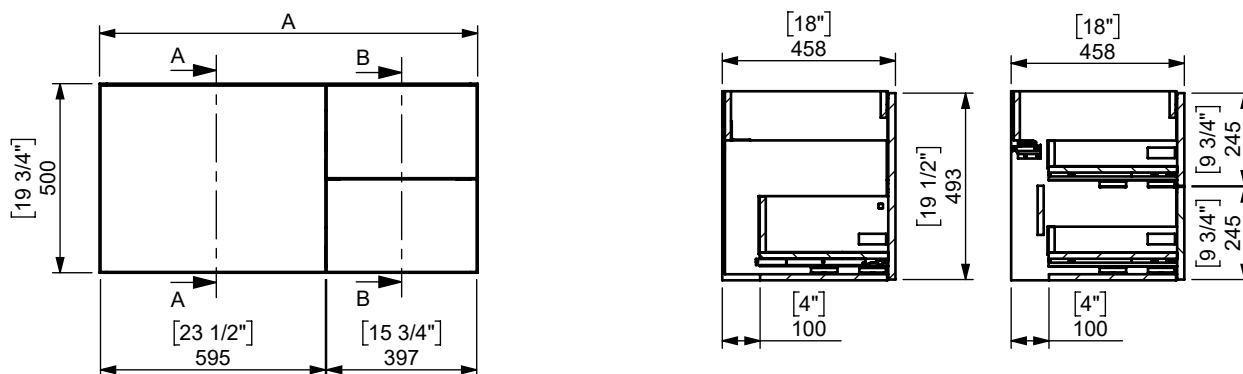

# Gràcia

COLECCIÓN



## COMPATIBILIDADES GRÀCIA

### PASO 1

Este mueble dispone de dos estructuras, una con instalación a pared y otra con estructura a suelo. Escoge el ancho disponible entre 60–120 cm. Consulta en la tabla de compatibilidades los lavabos disponibles para el modelo seleccionado:

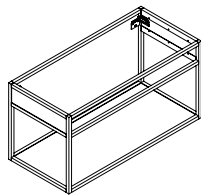

Estructura a pared  
60cm | 80cm | 100cm | 120cm | 120cm DBL

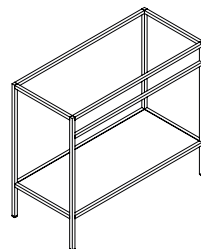

Estructura a suelo  
60cm | 80cm | 100cm | 120cm | 120cm DBL

### PASO 2

Escoge el acabado de la estructura



Black



White

### PASO 4

Escoge el acabado de las baldas:

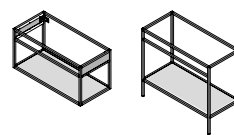

#### Laminados



Storm Wood



Oak Wood



Polar Wood



Teka Wood

#### Lacados

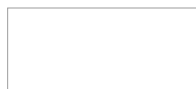

Blanco Soft



Grey Moon Soft



AnthraciteSoft



Violet Pearl Soft



Green Forest Soft









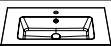

Black

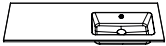
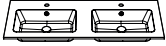

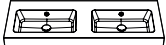
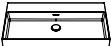
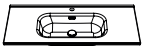
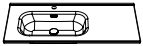
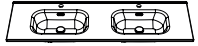
**PASO 3**

Escoge la medida del lavabo y el modelo. Consulta en la tabla de compatibilidades los modelos de lavabo disponibles para la medida seleccionada:

		ANCHO (CM)				
		60	80	100	120	
LAVABOS ENCIMERA	MX12	 centrado	●	●	●	●
		 desplazado izq.		●	●	●
		 desplazado drch.		●	●	●
		 doble seno				●
	MX12 SUSPENDIDO	 centrado	●	●	●	●
		 doble seno				●
	MX13 SUSPENDIDO	 centrado	●	●	●	●
	SX7	 centrado	●	●	●	●
		 desplazado izq.		●	●	●
		 doble seno				●
LAVABOS SOBREENCIMERA	SX12	 44x32 centrado	●	●	●	●
		 desplazado izq.		●	●	●
		 Ø37 desplazado drch.		●	●	●
		 Ø37 XL doble seno				●

**Válvula**

Disponible en diferentes acabados a juego con el lavabo: Cromo, Blanco, Negro, Violet Pearl, Green Forest, Grey Moon y Anthracite.



**Sifón Metálico**

Sifón metálico disponible en negro, blanco y cromo.

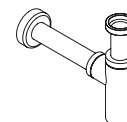

## COMPATIBILIDADES GRÀCIA

---

**PASO 5**

En caso de elegir el lavabo encimera, escoge acabado:

**MX12:**

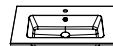

Mineral Marmo  
White Gloss



Mineral Solid  
White Matt

**MX12 (SUSPENDIDO):**

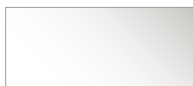
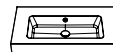

Mineral Marmo  
White Gloss



Mineral Solid  
White Matt

**MX13 (SUSPENDIDO):**

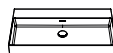

Solid Matt  
White Matt

**SX7:**

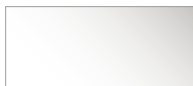
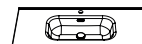

Ceramic  
White Gloss



Ceramic  
Black Matt

**PASO 6**

En caso de elegir el lavabo sobre encimera SX12. Escoge acabado del lavabo y de la encimera:

**LAVABO:**

SX12 44x32 / Ø37 / Ø37XL



White Matt Ceramic    Grey Moon Matt Ceramic    Anthracite Matt Ceramic    Violet Pearl Matt Ceramic    Green Forest Matt Ceramic    Black Matt Ceramic

SX12 44x32 / Ø37

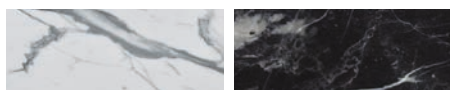

Calacatta Matt Ceramic    Marquina Matt Ceramic

**ENCIMERA:**



**Compact**



Calacatta Stone    Polar Stone    Marquina Stone

**Microtech**



White Matt Stone    Grey Moon Stone    Anthracite Stone    Violet Pearl Stone    Green Forest Stone

**Madera Lacada**

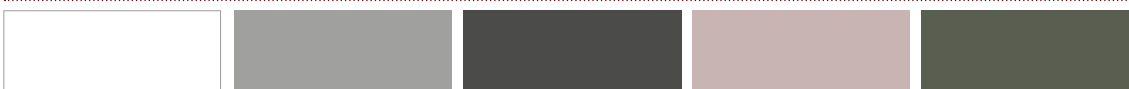

Blanco Soft    Grey Moon Soft    Anthracite Soft    Violet Pearl Soft    Green Forest Soft

**Madera Laminada**



Storm Wood    Oak Wood    Polar Wood    Teka Wood

## INFORMACIÓN TÉCNICA



RESISTENTE A  
LA HUMEDAD



DOBLE CAPA  
PINTURA



19MM  
ESPESOR



CIERRE  
AMORTIGUADO

### Estructura

#### Especificaciones técnicas

- Espesores de los tableros 19mm.
- Tablero partículas HDF.
- Canteado de tableros PVC 0.8mm, tecnología PUR.
- Estructura en perfil de aluminio 25x25mm.
- Niveladores de suelo en las 4 patas.

#### Beneficios

- Estructura robusta. Resistente a la humedad.

### Instalación

#### Especificaciones técnicas

- Colgadores + placa de pared de acero (versión suspendida a pared).
- Tornillería de acero inoxidable y tacos tipo Fischer SX.
- Cumplimiento de todas las normativas y estándares.

#### Beneficios

- Fiabilidad, seguridad instalación.
- Diseño y combinación con el resto de elementos.
- Maximiza el espacio del cajón.
- Reduce costes y facilita la instalación de fontanería.

### Acabados Lacados

#### Especificaciones técnicas

- Doble capa de pintura sobre fibra laminada.
- Acabados mate soft.

#### Beneficios

- No envejece.
- Mantiene aspecto como el primer día.
- Dureza y resistencia de superficies lacadas.

### Acabados Madera

#### Especificaciones técnicas

- Laminados de última tecnología con veta sincronizada.

#### Beneficios

- Realismo natural.
- Mejoran la resistencia y las propiedades de la chapa natural.

## Dimensiones

### Anchos (A) disponibles:

- 60
- 80
- 100
- 120
- 120 DBL

### Estructuras disponibles:

#### Asuelo

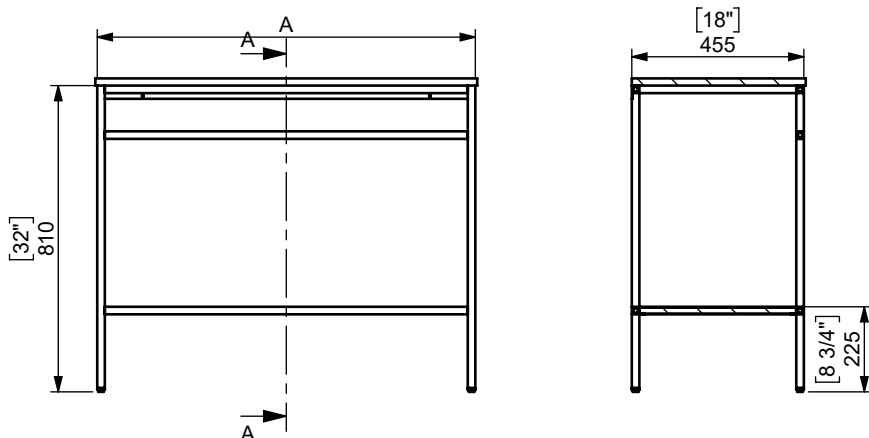

#### Apared

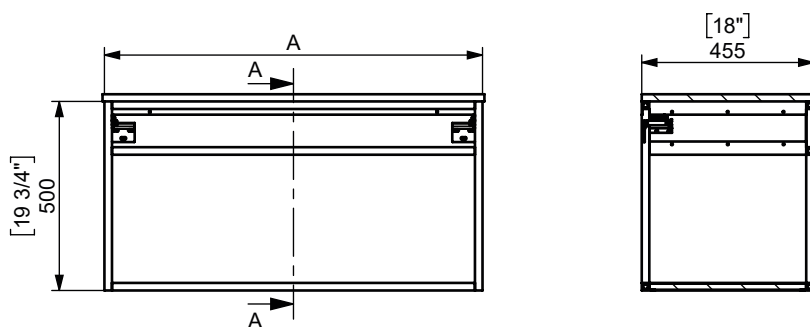

07

# Lavabos

## CARACTERÍSTICAS







	COLORES	RESISTENCIA IMPACTOS	RESISTENCIA RASGUÑOS	RESISTENCIA QUÍMICOS	REPARABLE	PERFORACIÓN DE AGUJEROS	RADIO MÍNIMO (mm)	INTENSIDAD BRILLO	INTENSIDAD MATE	LIMPIEZA ABRASIVA
--	---------	----------------------	----------------------	----------------------	-----------	-------------------------	-------------------	-------------------	-----------------	-------------------

### LAVABOS

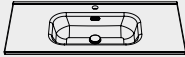
• MINERAL

 MX3	GLOSS		M	L	M	●	●	2	H	N/A	-
	MATT		M	M	M	●	●	2	N/A	H	●
 MX12	GLOSS		M	L	M	●	●	2	H	N/A	-
	MATT		M	M	M	●	●	2	N/A	H	●
 MX12 SUSPENDIDO	GLOSS		M	L	M	●	●	2	H	N/A	-
	MATT		M	M	M	●	●	2	N/A	H	●
 MX13 SUSPENDIDO	MATT		M	M	M	●	●	2	N/A	H	●

• CERAMIC

 SX7	GLOSS		L	H	H	-	-	5-10	H	L	●
	MATT		L	H	H	-	-	5-10	H	L	-
 SX12	MATT		L	L	M	-	-	5-10	L	M	-
 SX12	MATT		L	L	M	-	-	5-10	L	M	-





## CARACTERÍSTICAS





COLORES	RESISTENCIA IMPACTOS	RESISTENCIA RASGUÑOS	RESISTENCIA QUÍMICOS	REPARABLE	PERFORACIÓN DE AGUJEROS	RADIO MÍNIMO (mm)	INTENSIDAD BRILLO	INTENSIDAD MATE	LIMPIEZA ABRASIVA
---------	----------------------	----------------------	----------------------	-----------	-------------------------	-------------------	-------------------	-----------------	-------------------

## ENCIMERAS

• PIEDRA NATURAL COMPACTA

 COMPACT	MATT		H	M	M	-	●	2	M	L	-
 MICROTECH	MATT		M	M	M	-	●	2	M	L	-

• MADERA

 LACQUERED	MATT		L	L	L	-	-	-	L	M	-
 WOOD	MATT		M	M	L	-	-	-	L	H	-

\* (L) Bajo (M) Medio (H) Alto

## ÍNDICE

---

### LAVABOS ENCIMERA



MX3



MX12



MX12 SUSPENDIDO



MX13 SUSPENDIDO



SX7

### LAVABOS SOBRECIMERA



*\*Necesitan encimera que se vende por separado.*



SX12 44X32



SX12 Ø37



SX12 Ø37 XL

## MX3

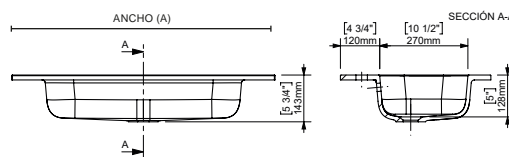

### Materiales y composición

#### MINERAL MARMO

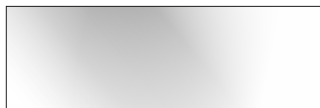

White Gloss

#### MINERAL SOLID



White Matt

75% minerales naturales (carbonato de calcio y trihidratos de aluminio), 25% resina de poliéster.

### Muebles compatibles:

Evolve

### Distribución seno y dimensiones disponibles:

#### Seno centrado

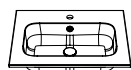

(A): 60 cm 80 cm 100 cm 120 cm	(B): 14 cm	(C): 46 cm	(D): 12 cm
--	---------------	---------------	---------------

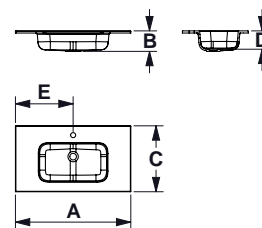

#### Seno desplazado izq.

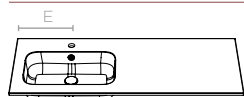

(A): 120 cm	(B): 14 cm	(C): 46 cm	(D): 12 cm	(E): 30 cm
----------------	---------------	---------------	---------------	---------------

#### Seno desplazado drch.

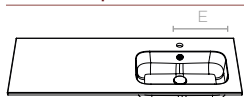

(A): 120 cm	(B): 14 cm	(C): 46 cm	(D): 12 cm	(E): 30 cm
----------------	---------------	---------------	---------------	---------------

#### Seno doble

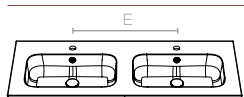

(A): 120 cm	(B): 14 cm	(C): 46 cm	(D): 12 cm	(E): 57 cm
----------------	---------------	---------------	---------------	---------------

## MX12 \*NEW

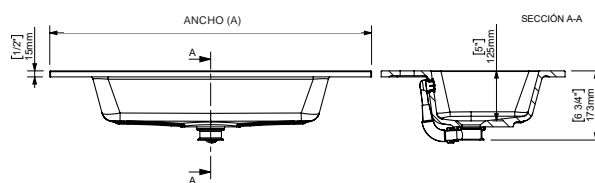

### Materiales y composición

#### MINERAL MARMO



White Gloss

#### MINERAL SOLID



White Matt

75% minerales naturales (carbonato de calcio y trihidratos de aluminio), 25% resina de poliéster.

### Muebles compatibles:

Brooklyn  
Duomo  
Soho  
Gràcia

### Distribución seno y dimensiones disponibles:

#### Seno centrado

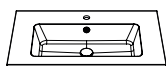

(A):	(B):	(C):
60 cm	17 cm	46 cm
80 cm		
100 cm		
120 cm		

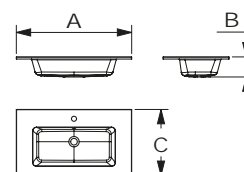

#### Seno desplazado izq.



(A):	(B):	(C):	(D):
120 cm	17 cm	46 cm	30 cm

#### Seno desplazado drch.

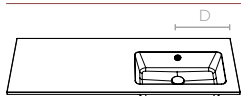

(A):	(B):	(C):	(D):
120 cm	17 cm	46 cm	30 cm

#### Seno doble

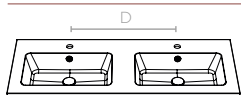

(A):	(B):	(C):	(D):
120 cm	17 cm	46 cm	60 cm

## MX12 SUSPENDIDO \*NEW



\*Este modelo puede funcionar solo como lavabo suspendido.

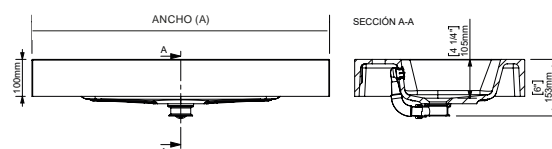

### Materiales y composición

#### MINERAL MARMO

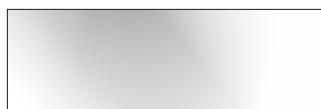

White Gloss

#### MINERAL SOLID



White Matt

75% minerales naturales (carbonato de calcio y trihidratos de aluminio), 25% resina de poliéster.

### Muebles compatibles:

Brooklyn  
Duomo  
Soho  
Gràcia  
Kita

### Distribución seno y dimensiones disponibles:

#### Seno centrado

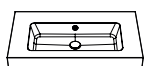

(A):	(B):	(C):
60 cm	14 cm	46 cm
80 cm		
100 cm		
120 cm		

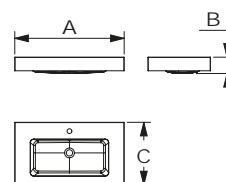

#### Seno doble

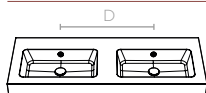

(A):	(B):	(C):	(D):
120 cm	14 cm	46 cm	60 cm

## MX13 \*NEW



\*Este modelo puede funcionar como lavabo suspendido.

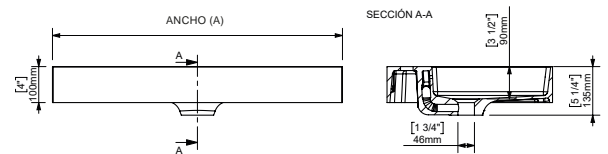

### Material y composición

SOLID MATT



75% minerales naturales (carbonato de calcio y trihidratos de aluminio), 25% resina de poliéster.

White Matt

### Muebles compatibles:

Brooklyn  
Duomo  
Soho  
Gràcia  
Kita

### Distribución seno y dimensiones disponibles:

Seno centrado

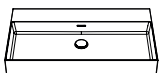

(A):	(B):	(C):
60 cm	14 cm	46 cm
80 cm		
100 cm		
120 cm		

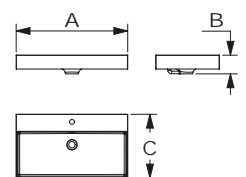

## SX7

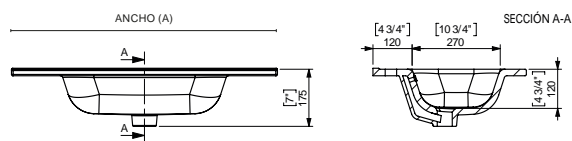

### Materiales y composición

CERÁMICA ESMALTADA

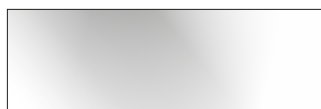

White Gloss



Black Matt

Material natural compuesto de arcilla y caolín.

### Muebles compatibles:

Brooklyn  
Duomo  
Soho  
Gràcia

### Distribución seno y dimensiones disponibles:

#### Seno centrado

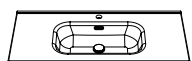

(A):	(B):	(C):
60 cm	17,5 cm	47 cm
80 cm		
100 cm		

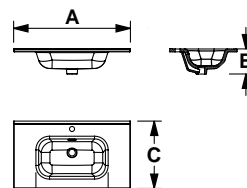

#### Seno desplazado izq.

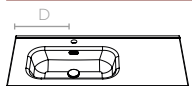

(A):	(B):	(C):	(D):
100 cm	17,5 cm	47 cm	36 cm
120 cm			36 cm

#### Seno doble

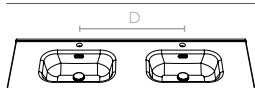

(A):	(B):	(C):	(D):
120 cm	17,5 cm	47 cm	61 cm

## SX12 44X32



\*Necesita encimera

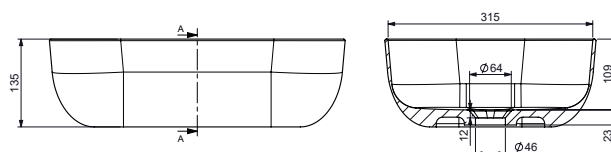

### Material y composición

- CERÁMICA ESMALTADA  
Material natural compuesto de arcilla y caolín.



White



Grey Moon

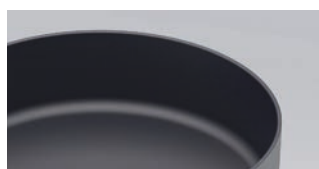

Anthracite



Black



Violet Pearl

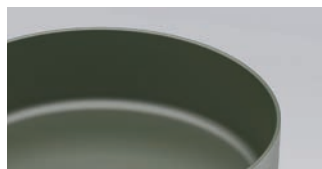

Green Forest

- CERÁMICA TRANSFER MATE  
Material natural compuesto de arcilla y caolín.



Calacatta



Marquina

### Muebles compatibles:

Brooklyn  
Duomo  
Soho  
Gràcia  
Kita  
Evolve



## SX12 Ø37



\*Necesita encimera

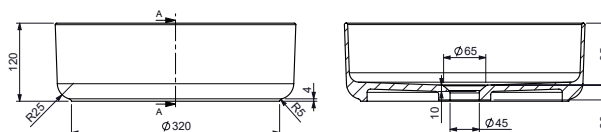

### Material y composición

- CERÁMICA ESMALTADA  
Material natural compuesto de arcilla y caolín.



White



Grey Moon

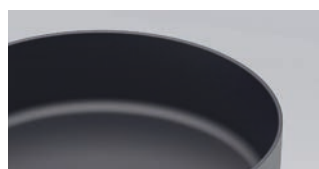

Anthracite



Black



Violet Pearl

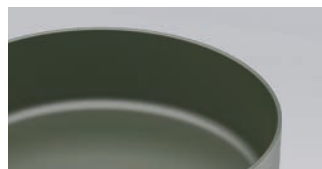

Green Forest

- CERÁMICA TRANSFER MATE  
Material natural compuesto de arcilla y caolín.



Calacatta



Marquina

### Muebles compatibles:

Brooklyn  
Duomo  
Soho  
Gràcia  
Kita  
Evolve

## SX12 Ø37 XL \*NEW



\*Necesita encimera

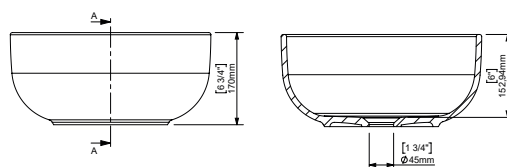

### Material y composición

- CERÁMICA ESMALTADA  
Material natural compuesto de arcilla y caolín.



White



Grey Moon

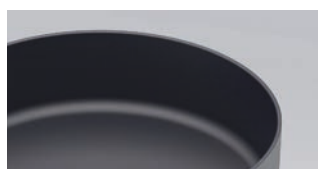

Anthracite



Black



Violet Pearl

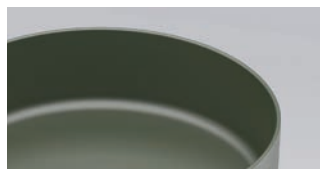

Green Forest

### Muebles compatibles:

Brooklyn  
Duomo  
Soho  
Gràcia  
Kita  
Evolve

## ENCIMERAS

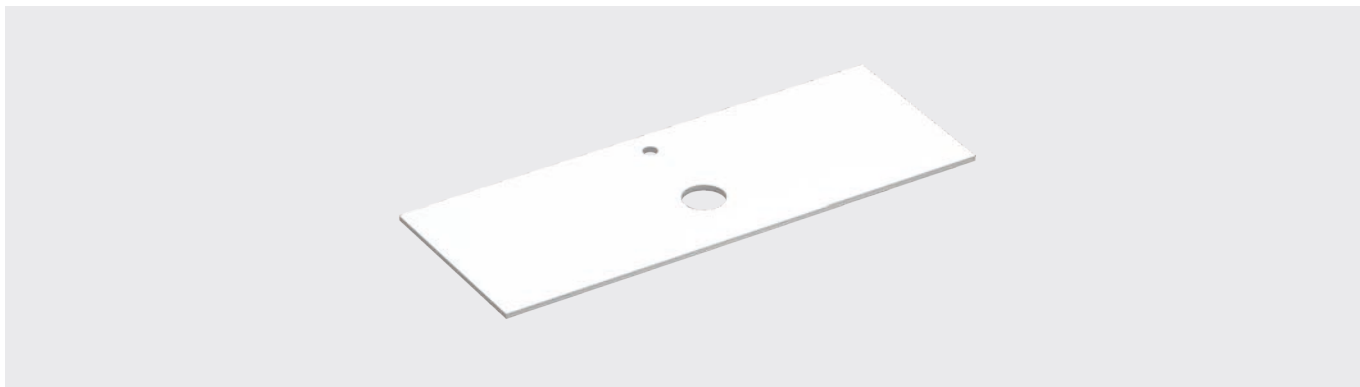

### Material y composición

- **PIEDRA COMPACTA** (*encimeras taladradas*)

**Microtech:** Piedra compacta obtenida de roca molida natural con proceso de laminación.



White Soft



Grey Moon Soft



Anthracite Soft

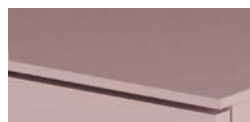

Violet Pearl Soft



Green Forest Soft

**Compact:** Encimeras de piedra 100% natural, molida y compactada.



Calacatta Stone

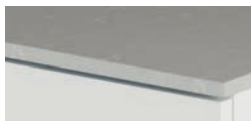

Polar Stone

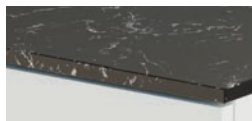

Marquina Stone

- **MADERA** (*encimeras sin taladrar, corre de parte del cliente*)

**Lacada:** Tablero Superpan laminado y canteado de 0.8mm en cola Pur, y con aplicación de color a doble capa.



White Stone



Grey Moon Stone



Anthracite Stone

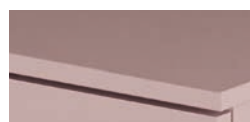

Violet Pearl Stone



Green Forest Stone

**Madera:** Tablero Superpan laminado en acabados de madera y canteado de 0.8mm en cola Pur.



Oak Wood



Storm Wood



Polar Wood



Teka Wood

08

# Espejos & Iluminación

## ESPEJOS

	TAMAÑOS (CM)	LUZ LED INTEGRADA	OPCIÓN INTERRUPTORES ANTIVAHO/LED
MIRA	45	●	●
NOVA	60 80 100	●	●
BASIC Ø	60 80 100		
BASIC	80 90 100 120		
VORA	80 90 100 120	●	●
ALUGLASS	80 100 120		
LLUNA	80	●	
ALUMINIUM LIGTH	80 100 120	●	

# ILUMINACIÓN

	TAMAÑOS (CM)	ACABADOS
F09 LED	51,5	ALUMINIUM
F1 LED	30   45   60	CROMO
F12	30	CROMO   NEGRO
F13	45	CROMO
F14	60	CROMO
F18	30	CROMO

Temperatura color.

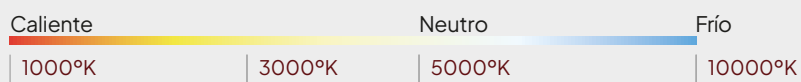

Leyenda iconos

- Class 2
- Protection IP 44
- Zone 2
- Demister Option
- LED Light
- Light Button on/off
- Demister Button on/off

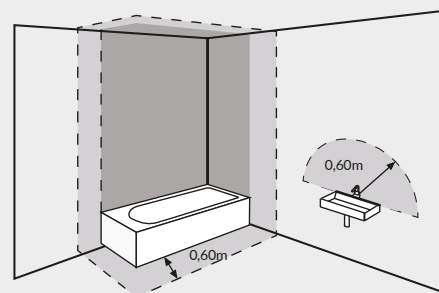

- ZONE 0
- ZONE 1
- ZONE 2



A++ ZONE 2 IP44 LED 5500°K

MIRA

A (cm)	B (cm)	C (cm)	🔌	💡	Acabado	Ref.
45	90	2	No	No	Translúcido	195602
45	90	2	Yes	Yes	Translúcido	195619
45	90	2	No	No	Negro	201402
45	90	2	Yes	Yes	Negro	201419

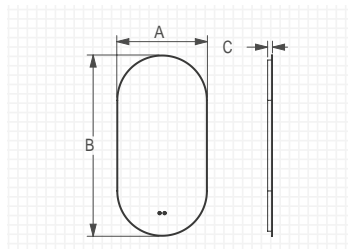

- Luz LED retroiluminado.
- Luna biselada de 4 mm.
- Consultar disponibilidad en Luz Cálida (3000°K) y Luz Neutra (4000°K)



A++ ZONE 2 IP44 LED 5500°K

NOVA

AØ (cm)	C (cm)	Watt	LM	🔌	💡	Acabado	Ref.
60	3	21,7	1680	No	No	Translúcido	184736
60	3	21,7	1810	No	No	Negro	201341
60	3	21,7	1680	Yes	Yes	Translúcido	197712
60	3	21,7	1810	Yes	Yes	Negro	201358
80	3	21,7	2170	No	No	Translúcido	184743
80	3	21,7	2413	No	No	Negro	201365
80	3	21,7	2170	Yes	Yes	Translúcido	195626
80	3	21,7	2413	Yes	Yes	Negro	201372
100	3	21,7	2750	No	No	Translúcido	201891
100	3	21,7	3016	No	No	Negro	201389
100	3	21,7	2750	Yes	Yes	Translúcido	201907
100	3	21,7	3016	Yes	Yes	Negro	201396

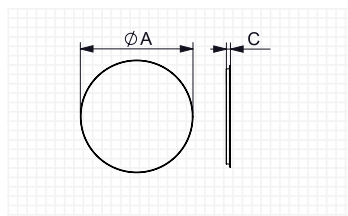

- Luz LED retroiluminado.
- Luna de 4 mm.
- Consultar disponibilidad en Luz Cálida (3000°K) y Luz Neutra (4000°K)

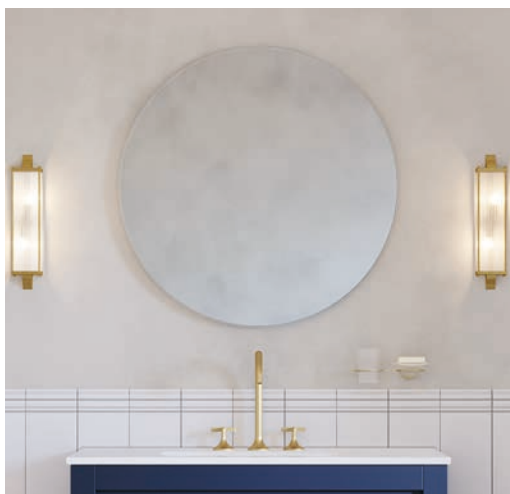

BASIC Ø

AØ (cm)	C (cm)	Ref.
60	3	184835
80	3	184842
100	3	201426

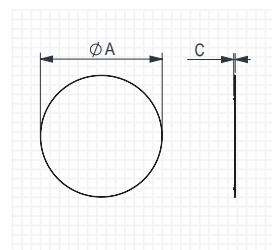





**BASIC**

A (cm)	B (cm)	C (cm)	Ref.
80	50	2	189816
80	60	2	154296
90	70	2	154302
100	40	2	119370
100	80	2	154319
120	80	2	189823

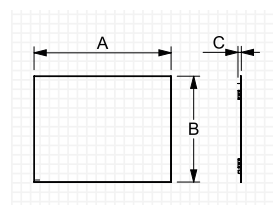

- Luna biselada de 4 mm.
- Sistema de instalación vertical y horizontal.



**VORA**

A (cm)	B (cm)	C (cm)	Watt	LM	⏻	⚡	Acabado	Ref.
80	60	2,5	24	2400	Yes	Yes	Translúcido	195640
80	60	2,5	24	2400	Yes	Yes	Negro	201297
80	60	2,5	24	2400	No	No	Translúcido	186471
80	60	2,5	24	2400	No	No	Negro	201280
90	45	2,5	24	2400	No	No	Translúcido	186488
90	45	2,5	24	2400	Yes	Yes	Translúcido	195633
100	80	2,5	32	3200	No	No	Translúcido	186495
100	80	2,5	32	3200	No	No	Negro	201303
100	80	2,5	32	3200	Yes	Yes	Translúcido	195657
100	80	2,5	32	3200	Yes	Yes	Negro	201310
120	80	2,5	36	3600	No	No	Negro	201327
120	80	2,5	36	3600	Yes	Yes	Negro	201334

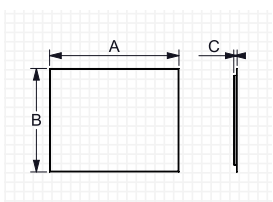

- Luz LED retroiluminado.
- Luna biselada de 4 mm.
- Sistema de colocación horizontal y vertical (\*Modelos sin sensor).
- Consultar disponibilidad en Luz Cálida (3000°K) y Luz Neutra (4000°K)

A++
ZONE 2
IP44
LED
⏻
⚡
5500°K



**ALUGLASS**

A (cm)	B (cm)	C (cm)	Acabado	Ref.
80	60	2,5	Aluminio	162000
80	60	2,5	Negro	183654
100	70	2,5	Aluminio	162017
100	70	2,5	Negro	189892
120	80	2,5	Aluminio	162024
120	80	2,5	Negro	189908

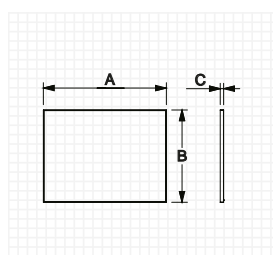

- Luna con marco pvc de aluminio.
- Sistema de colocación horizontal y vertical.





**LLUNA**

AØ (cm)	C (cm)	Watt	LM	Ref.
80	3	20,6	2060	184767

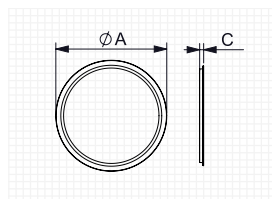

- Luz LED frontal.
- Luna biselada de 4 mm.
- Consultar disponibilidad en Luz Cálida (3000°K) y Luz Neutra (4000°K)

**A++** ZONE 2 IP44 LED 5500°K



**ALUMINIUM LIGHT**

A (cm)	B (cm)	C (cm)	Watt	LM	Ref.	Acabado
80	60	2,8	25	2112	161126	Aluminio
80	60	2,8	25	2112	189946	Negro
100	80	2,8	33	1756	161133	Aluminio
100	80	2,8	33	1756	189953	Negro
120	80	2,8	37	3072	168248	Aluminio
120	80	2,8	37	3072	189960	Negro

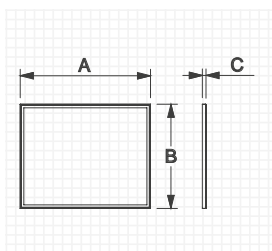

- Luz LED frontal.
- Luna con marco pvc de aluminio.
- Sistema de colocación horizontal y vertical.
- Consultar disponibilidad en Luz Cálida (3000°K) y Luz Neutra (4000°K)

**A++** ZONE 2 IP44 LED 5500°K



**ANTI-VAHO**

A (cm)	B (cm)	C (cm)	Ref.
50	30	0,6	161980

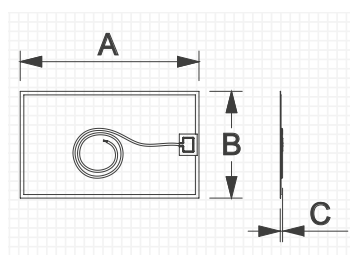

Compatible con:

- Back Light
- Aluminium Light
- Alulight
- Aluglass
- Vora
- Basic

ZONE 2 IP44 20 WATT

F09 LED

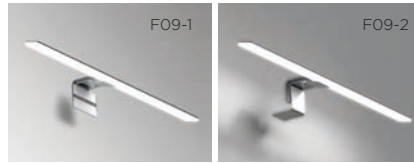

Instalación atornillada o pegada a espejo. Instalación sobre el espejo cabinet.

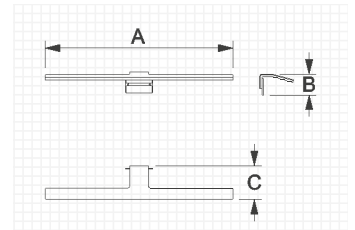

Modelo	A (mm)	B (mm)	C (mm)	LM	Watt	Ref.
F09 - 1	515	57	93	554	9,5	154494
F09 - 2	515	57	130	554	9,5	154531

A++ ZONE 2 IP44 IT 5000°K

F1 LED



Colocación atornillado al espejo o con pinza sobre luna. Pinza incluida.

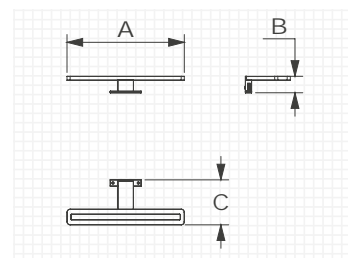

A (mm)	B (mm)	C (mm)	LM	Watt	Ref.
300	42	115	550	7	177585
450	42	115	600	7	177592
600	42	115	1275	17	177608

A++ ZONE 2 IP44 IT 6000°K

F12 - F13 - F14 - F18 LED



Colocación atornillado al espejo o con pinza sobre luna. Pinza incluida.

Modelo	A (mm)	B (mm)	C (mm)	LM	W	Acabado	Ref.
F12	300	42	115	550	7	Cromo	162048
F12	300	42	115	550	7	Negro	189984
F13	450	42	115	600	7	Cromo	162055
F14	600	42	103	1275	14	Cromo	191277
F18	300	42	115	400	5,4	Cromo	164288

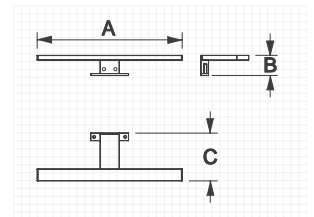

**A++** **ZONE 2** **IP44** **IT** **6000°K**

# Términos y condiciones

## Calidad



Sonia con el compromiso de mejorar continuamente sus productos, procesos, servicios y sistemas ha implementado la ISO 9001. Este compromiso se plasma en nuestra Política de Calidad que proporciona un marco de referencia para el establecimiento de los objetivos de gestión así como orientar todos sus procesos hacia la satisfacción de las partes interesadas del negocio; Satisfacción de expectativas de las partes interesadas del negocio; Mejora continua del Sistema de Gestión, Productos, Servicios y Procesos; Cumplimiento de los requisitos legales, técnicos y de mercado; Cumplimiento de los objetivos; Integración de la cadena de valor.

### Mueble:

UNE EN 14749, Muebles contenedores y planos de trabajo para uso doméstico y en cocinas. Requisitos de seguridad y métodos de ensayo.

UNE 56867, Muebles de Baño ensayos de revestimientos superficiales.

UNE 56868, Muebles de Baño ensayos físicos.

### Lavabos:

UNE 67001, Aparatos sanitarios cerámicos. Especificaciones técnicas.

UNE EN 31, Lavabos. Cotas de conexión.

UNE EN 14688, Aparatos sanitarios. Lavabos. Requisitos funcionales y métodos de ensayo.

### Accesorios:

UNE 67100, Accesorios de baño. Definiciones, características generales y ensayos:

### Ensayos de corrosión:

UNE-EN-ISO 9227. Ensayos de corrosión en atmósferas artificiales. Ensayos de niebla salina.

EN-ISO 10289. Métodos de ensayo de corrosión de recubrimientos metálicos y no orgánicos sobre sustratos metálicos. Clasificación de probetas y piezas de protección sometidas a ensayos de corrosión.

Hacemos 216 horas de ensayo frente a las 96 que marca la norma. UNE-EN ISO 27874. Recubrimientos metálicos y otros recubrimientos inorgánicos. Recubrimientos electrolíticos de oro y aleaciones de oro para usos eléctricos, electrónicos e industriales. Especificaciones y métodos de ensayo.

ISO 4524-2. Recubrimientos metálicos. Métodos de ensayo de los depósitos electrolíticos de oro y aleaciones de oro. Parte 2: ensayos climáticos.

### Ensayos de Adherencia:

UNE-EN 248. Grifería sanitaria. Especificaciones técnicas generales de los revestimientos electrolíticos de Ni-Cr.

UNE-EN ISO 27874. Recubrimientos metálicos y otros recubrimientos inorgánicos. Recubrimientos electrolíticos de oro y aleaciones de oro para usos eléctricos, electrónicos e industriales. Especificaciones y métodos de ensayo.

UNE-EN ISO 2409. Pinturas y barnices. Ensayo de corte por enrejado.

## Garantías de transporte

Sonia se compromete en ofrecer productos de calidad. Por ello, se implementan estrictos seguimientos en cada uno de los procesos, desde la entrada de materias primas hasta el envío del producto final con un embalaje adecuado para garantizar que los clientes reciban el producto en perfectas condiciones.

Una vez el pedido ha salido de nuestros almacenes se inicia un proceso de transporte en el que requerimos de tu colaboración para poder seguir garantizando la calidad del producto:



Revisa la mercancía en el momento de la recepción para asegurar que ha llegado en perfectas condiciones. Solo cuando estés seguro de que la mercancía ha llegado bien firma el albarán de entrega.



En caso de duda, o de no poder examinarlo adecuadamente, indica en el albarán la frase "embalaje dañado".



Si al revisarlo la mercancía está dañada, hay un máximo de 48 horas para reclamar, tendrás que indicarlo en el albarán con la frase "Mercancía dañada"

Siguiendo estos pasos la empresa de transporte se hará cargo de cualquier desperfecto durante el traslado.

Para dudas contacta con:

España: [sonia.nacional@soniabath.com](mailto:sonia.nacional@soniabath.com)

Extranjero: [sonia.export@soniabath.com](mailto:sonia.export@soniabath.com)

Gracias por tu colaboración.

## Cuidado y Mantenimiento Accesorios Baño

Los accesorios de Sonia destacan por su calidad y brillo intenso que perdura a lo largo de la vida.

Para que los accesorios conserven el brillo del primer día es importante seguir unas sencillas instrucciones de mantenimiento:



Usar sólo detergentes neutros. Evitar productos agresivos como lejía, sulfamán, ácido clorhídrico, ácido muriático, ácido fórmico, ácido fosfórico, ácido acético (vinagre) y amoníaco, ya que provocan la aparición de óxido. Revise la composición de los productos de limpieza utilizados.



Recomendable utilizar un paño suave. Evitar utensilios abrasivos, esponjas metálicas o estropajos.



No rociar agentes limpiadores en ningún caso sobre los accesorios, sino sobre el paño.



No utilizar limpiadores a vapor.



Secar la superficie tras la limpieza.

## Mantenimiento Accesorios en Inox

Ser cuidadosos con la limpieza de los accesorios en acero inoxidable para mantener la calidad de los mismos.

### INSTRUCCIONES DE LIMPIEZA:



De una forma periódica, lavar las superficies con agua más jabón de tipo neutro hasta la eliminación de la suciedad.



Emplear bayetas y/o esponjas que no arañen al inoxidable.



No olvidar un buen aclarado con agua después de cualquier operación de limpieza.



Un secado final realzará la belleza de las superficies.

### COSAS A EVITAR EN LA LIMPIEZA:



No se deben usar lejías.



Nunca utilizar lana de acero en el inoxidable, lo cual provocará contaminación por hierro con la consiguiente aparición inmediata de óxidos marrones-anaranjados sobre las superficies del inoxidable.

Además de las normas generales de limpieza, en las que simplemente lavados con agua más jabones de tipo neutro son suficientes para el mantenimiento de las superficies, según los medios específicos donde se encuentren los inoxidables, serán necesarias diferentes prácticas de limpieza.

Como regla general, es adecuado hacer una prueba en una zona poco visible del producto, con el fin de observar como afecta el utensilio elegido sobre la superficie del inoxidable.

## Mantenimiento Accesorios en PVD



Para mantener el acabado superior de los productos PVD, asegurarse usar solo un paño húmedo con detergente suave diluido (es decir, jabón para lavar platos a mano que solo contiene tensioactivos que disuelven la suciedad y la grasa) y luego secarlo bien.



La acumulación de residuos puede decolorar el acabado original, por lo que, para evitar este daño, se recomienda limpiar y secar el producto con regularidad. Lo mejor es incluir esto en un programa de limpieza regular.



No utilizar productos químicos agresivos (como cáusticos, ácido cítrico, lejía, vinagre, productos químicos a base de alcohol o detergentes que contengan cloruro, o cualquier otro producto de limpieza doméstico fuerte), limpiadores abrasivos o estropajos en cualquier producto PVD, ya que esto puede afectar el acabado con el tiempo.



Nunca usar lana de acero, ya que dejará partículas ferrosas finas que se oxidarán en la superficie.



No utilizar trapos aceitosos ni paños grasientos para limpiar la superficie del producto. Se recomienda utilizar un paño suave.

## Mantenimiento Accesorios en Corcho y Madera fenólica



Para mantener el acabado superior de los productos en corcho, madera y fenólico, asegurarse de usar productos adecuados para muebles con un paño suave y limpio.



No dirigir el pulverizador directamente hacia el mueble.



No utilizar productos químicos agresivos (como cáusticos, ácido cítrico, lejía, vinagre, productos químicos a base de alcohol o detergentes que contengan cloruro, o cualquier otro producto de limpieza doméstico fuerte), limpiadores abrasivos o estropajos en cualquier producto PVD, ya que esto puede afectar el acabado con el tiempo.

El corcho es un material con excelentes propiedades, 100% natural proveniente de la corteza de árboles, por lo que puede presentar diferencias de tonalidades, diferentes tamaños de grano y algunas otras irregularidades que NO DEBEN SER CONFUNDIDAS COMO FALLOS O DEFECTOS DEL PRODUCTO.



## Mantenimiento Espejos



Limpiar los espejos sólo con agua o con un producto indicado para limpiar espejos; no usar productos químicos de limpieza con hipocloritos, tampoco limpiador de vidrios con amoníaco, ni sustancias alcalinas y corrosivas generadoras de ataques de bordes que afecten la calidad del espejo.



Después de limpiar tus espejos conserva sus bordes siempre secos; mantén los espejos con suficiente ventilación, en sitios encerrados con presencia de vapores químicos o de orinas, estos agentes agresivos ocasionan ataques de bordes al espejo.



En el aseo diario del baño, secar suavemente la humedad de los bordes del espejo.



No utilizar material abrasivo o esponjillas para limpiar los espejos o el marco si lo lleva. Con el uso de estos productos puede rayarse la superficie del espejo o del marco.

## Mantenimiento Muebles

Información general para todas las superficies:

1. La madera permanecerá intacta durante años si se le dan los cuidados adecuados.
2. La selección de materiales para el mobiliario de Sonia se hace cuidadosamente para adecuarlos al uso en ambientes húmedos.
3. Es conveniente, sin embargo, asegurarnos de que en su instalación guardamos una distancia de seguridad prudencial con la ducha o bañera para evitar salpicaduras directas o residuos de jabón, y en caso de que se produzcan proceder a secar el mueble para minimizar posibles daños.

INSTRUCCIONES DE LIMPIEZA:



Se recomienda limpiar el mueble con un paño suave y un limpiador multiusos no abrasivo. No rociar agentes limpiadores en ningún caso sobre el mueble, sino sobre el paño.



Frotarlo suavemente, el hacerlo vigorosamente podría causar manchas o daños.



Es muy importante mantener las superficies del mueble secas. Se recomienda poner atención en las zonas donde el agua es habitual, como zonas próximas al lavamanos, y secar con un paño los excesos de agua o jabones.



En muebles con brillo recomendamos no utilizar toallas de papel o paños secos que podrían rallar la superficie.



No utilizar agentes abrasivos que contengan amoníaco, lejía o disolventes que puedan dañar la madera.



Los excesos de agua son los peores enemigos de la madera. Evitar limpiarlos por dentro o fuera con ninguna fuente directa de agua, y recordar siempre secar los excesos.



Evitar fuentes de calor directas, tipo limpiadores de vapor, hacia las superficies de su mueble. Recuerde: el agua o cualquier líquido estancado en la superficie de su mueble dañaría el acabado y no estaría cubierto por ninguna garantía.

## Mantenimiento lavabos cerámica



Los lavabos de cerámica se limpian fácilmente, pues tan solo con agua limpia y un paño húmedo quedan impolutos.



Para manchas más profundas, utilizar un paño impregnado en vinagre o productos anticaque que no sean muy fuertes.

## Mantenimiento lavabos en Piedra Microtech

Las piedras naturales llegan a formarse por un largo proceso natural por lo que siempre presentan diferencias de tonalidad, vetas de distintos tipos, incrustaciones de otros minerales o fósiles y algunas otras irregularidades que realzan su belleza y las hace únicas: **LAS CUALES NO DEBEN SER CONFUNDIDAS COMO FALLOS O DEFECTOS DEL PRODUCTO.**

Para que todos los productos tengan la máxima calidad, las piedras naturales han sido seleccionadas de las mejores canteras y se les aplica tratamientos hidrorrepelentes y oleorepelentes antimanchas, que impiden la formación de hongos y bacterias, facilitando su limpieza y preservando la belleza original durante un largo tiempo.



Para la limpieza de la piedra natural, basta con la utilización de cualquier detergente del mercado con Ph. neutro recomendado para este tipo de material.



Evitar la utilización de otros productos de limpieza a menos que se especifique claramente que son para piedra natural, esto incluye limpiacristales y detergentes genéricos para baño.



No se recomienda el uso de productos abrasivos de limpieza en seco, ni el uso de detergentes que contengan ácidos de cualquier tipo, alcohol y, especialmente, productos anticalcáreos que dañarían la pieza de modo grave y, a veces, irreversible.

Siguiendo estas indicaciones se podrá disfrutar de la belleza de un producto natural durante mucho tiempo, con el mismo aspecto natural del primer día.

## Mantenimiento lavabos y encimeras en Mineral Marmo y Composite



El cuidado de este producto es rápido y fácil. Para eliminar la mayoría de las manchas, la cal y la suciedad que normalmente se depositan en la superficie, simplemente limpie con una esponja no abrasiva y detergentes comunes no abrasivos.



Después de limpiar, enjuague bien la superficie. Los productos de limpieza recomendados son detergentes en crema o líquidos que no contengan microgránulos que abrasen la superficie, o alcohol etílico desnaturalizado de aclarado rápido utilizado con un paño de algodón o una esponja no abrasiva.

### CÓMO PREVENIR DAÑOS:



Para la limpieza, evitar el uso de detergentes y esponjas abrasivas. No usar raspadores de metal.



Este producto tiene buena resistencia al calor, sin embargo, evite colocar objetos calientes sobre la superficie o drenar líquidos calientes.



No se recomienda el uso de disolventes químicos agresivos como acetona, tricloroetileno, disolventes, ácidos y bases fuertes. Algunas sustancias como la tinta, los cosméticos y los tintes pueden liberar tintes en la superficie: evitar que entren en contacto con la superficie.



No coloque cigarrillos encendidos, no corte directamente sobre la superficie.

## Contacto

En España: [sonia.nacional@soniabath.com](mailto:sonia.nacional@soniabath.com)  
Fuera de España: [sonia.export@soniabath.com](mailto:sonia.export@soniabath.com)

Muchas gracias por vuestra colaboración,  
Departamento Logística Sonia, S.A.

# Condiciones Generales de Venta

1. Todos los pedidos se entenderán como compra en firme y estarán sujetos a la aprobación de nuestro Departamento Comercial.

2. El destinatario deberá comprobar que el material recibido, coincide con su pedido, y con el albarán que se adjunta. Así mismo deberá revisar que el material está en perfecto estado.

· Cualquier reclamación por rotura o daños en transporte deberá notificarse por escrito a Sonia, S.A. en las 24 horas siguientes a la entrega del material, de no ser así Sonia, S.A. no está obligada a reponer el material sin cargo.

· Las reclamaciones por diferencias en el material recibido, deberán realizarse en las 48 horas siguientes a la recepción del mismo.

3. Todos los pedidos superiores a 70€ se servirán a portes pagados.

Los pedidos inferiores a esta cantidad, quedarán retenidos hasta agruparlos a posteriores hasta superar el importe mínimo, a no ser que se indique lo contrario. De ser así irán cargados en factura 8 € en concepto de portes o enviados a portes debidos por la agencia que se nos indique.

Para el suministro de pedidos a portes pagados en Canarias:

· Tenerife y Las Palmas: Pedidos superiores a 1.000€.

· Lanzarote, Fuerteventura e Islas Menores: Pedidos superiores a 1.500€.

· Ceuta y Melilla: Pedidos superiores a 1.000€.

Toda reclamación efectuada después de 8 días ajena a motivos imputables a Sonia, S.A. no será atendida.

4. Todas las facturas inferiores a 60€ se emitirán con vencimiento 15 días independientemente del plazo de pago habitual.

5. Los precios que aparecen en la tarifa no incluyen el I.V.A., se incrementarán en todas las facturas el régimen general.

6. Devoluciones: No se admitirán devoluciones de mercancías que no hayan sido previamente notificadas por escrito y autorizadas por nuestro Dpto. Comercial.

No se admitirán devoluciones de artículos especiales.

Las devoluciones autorizadas se realizarán a través de nuestro transportista habitual.

No se admitirán cargos de otra empresa de transportes que no sea la autorizada.

El cliente se hará cargo de las devoluciones originadas por motivos ajenos a Sonia, S.A., previa autorización de nuestro Dpto. Comercial pudiendo elegir la agencia de transportes que estime oportuno para realizar dicha devolución, asegurándose de que el producto esté en buenas condiciones y sea embalado correctamente para su transporte.

La mercancía deberá venir acompañada de una hoja con la relación del material autorizado; en caso contrario Sonia, S.A. podría no hacerse cargo de la mercancía.

Una vez recepcionada y aceptada, se expedirá la factura de abono correspondiente con una depreciación del 20% sobre el importe facturado, en concepto de manipulación, revisión y cambio de embalaje del producto devuelto, dicha cantidad será descontada en futuras compras.

7. Impagados: Cualquier impagado que se produzca traerá como consecuencia la comunicación del mismo a nuestra compañía de Riesgo y la retención de los pedidos en curso hasta no tener cancelado dicho impagado.

Sonia, S.A. es el propietario de la mercancía hasta el pago completo de la misma.

8. Tribunales: En caso de litigio ambas partes se someten a los tribunales de Valencia, rehusando a los que le correspondiesen por fuero propio.

9. Aceptación: El hecho de cursar un pedido a Sonia, S.A. implica la aceptación de estas condiciones generales de venta.

10. Sonia, S.A. se reserva el derecho de modificar el diseño para mejora de sus productos.

11. Todos nuestros productos podrán ser modificados por exigencias de diseño y calidad sin previo aviso.

Toda la documentación fotográfica y/o diseño técnico reflejada en los folletos, catálogos y demás instrumentos publicitarios tienen valor indicativo, por lo que el cliente no podrá acogerse a ellos en caso de posibles quejas por disconformidad o diferencia con los productos suministrados siempre y cuando no afecte al uso que al que va destinado el producto. Todas las reclamaciones derivadas por este motivo, deberán realizarse con un plazo máximo de 7 días siguientes a la entrega de la mercancía en su lugar de destino.













